FNK
2541
Z8G96
V1
Nov. 23-40
CHMRB

LE GARDE-MEUBLE Moderne.

Collection de Sièges.

D. Guilmard del.

A. Cuvillier lith.

Pommier à Flasques. Rocaille.

Publié par D. Guilmard, rue de Bondy 66 Porte St Martin Paris

Lith. Rigo Frères, rue Richer, 7.

This is the property of
JANE SMITH INC.
135 East 50th St.
Not to be used without permission

DSI

LE GARDE-MEUBLE Moderne

Collection de Sièges.

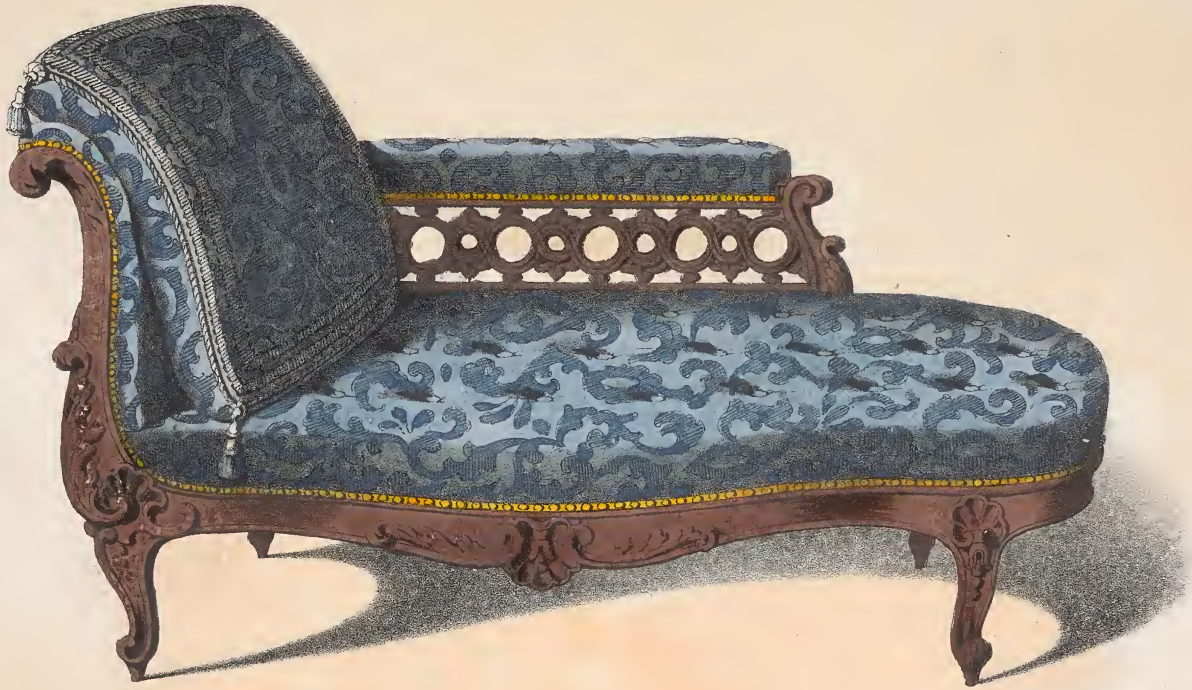

D. Guilmard. del.

A. Cuvillier lith.

Méridienne, Rocaille.

Publié par D. Guilmard, rue de Bandy, 66 Porte St. Martin. Paris.

Lith. Rigo Frres et Cie, 7, r. Richer.

LE GARDE-MEUBLE Ancien et Moderne.

Collection de Sièges.

B. Guilmard del.

A. Cuvillier lith:

Chaises de fantaisie.

Publié par D. Guilmard, rue de Bondy 66. Porte St Martin. Paris.

Lith: Rigo Frres et Cie, 7, r. Richer.

LE GARDE-MEUBLE Moderne.

Collection de Meubles.

D. Guilmard del.

A. Cuvillier lith.

Bois de Lit.

50 1 2 Mètres.

Publié par D. Guilmard, rue de Bondy 66 Porte St. Martin Paris.

Lith. Rigo frs et Cie, 7, rue Richer.

LE GARDE-MEUBLE Moderne.

Collection de Meubles.

D. Guilmard del. A. Cuvillier lith:

Commode étagère.

50. 1 2 Mètres.

Publié par D. Guilmard, rue de Bondy 66. Porte St Martin Paris.

Lith: Rigo Frères et Cie, rue Richer, 7.

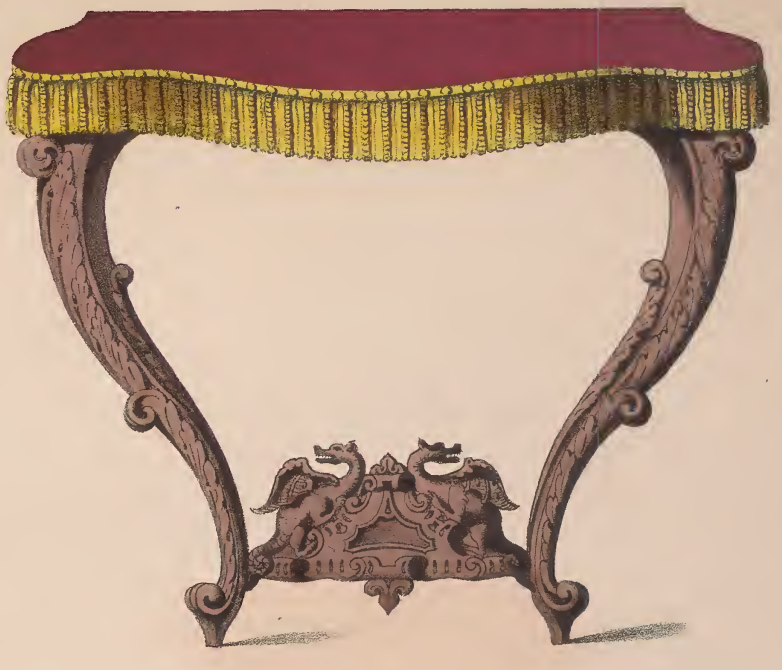

D. Guilmard del.

A. Cuvillier lith.

Consoles. Louis XV.

50 centimètres — 1 — 2 Mètres.

Publié par D. Guilmard, rue de Bondy 66, Porte St Martin. Paris

Lith. Rigo Frres et Cie, 7, rue Richer.

LE GARDE-MEUBLE Moderne.

Collection de Tentures

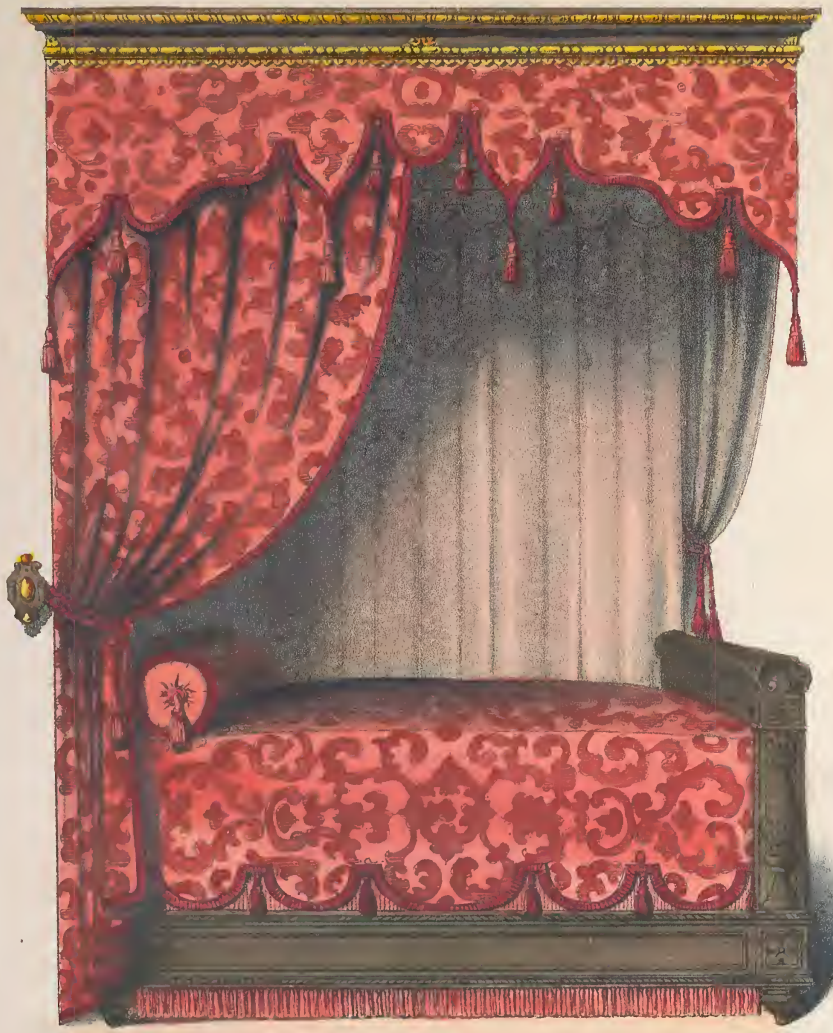

D Guilmard del.

Lit de Coin.

A. Cuvillier lith.

Lit de Milieu.

0,50 1 2 3 Mètres

Publié par D. Guilmard et Bordeaux, Rue de Bondy, 60, Porte St Martin. Paris.

Lith. Rigo Frères et Cie, 7, r. Richer.

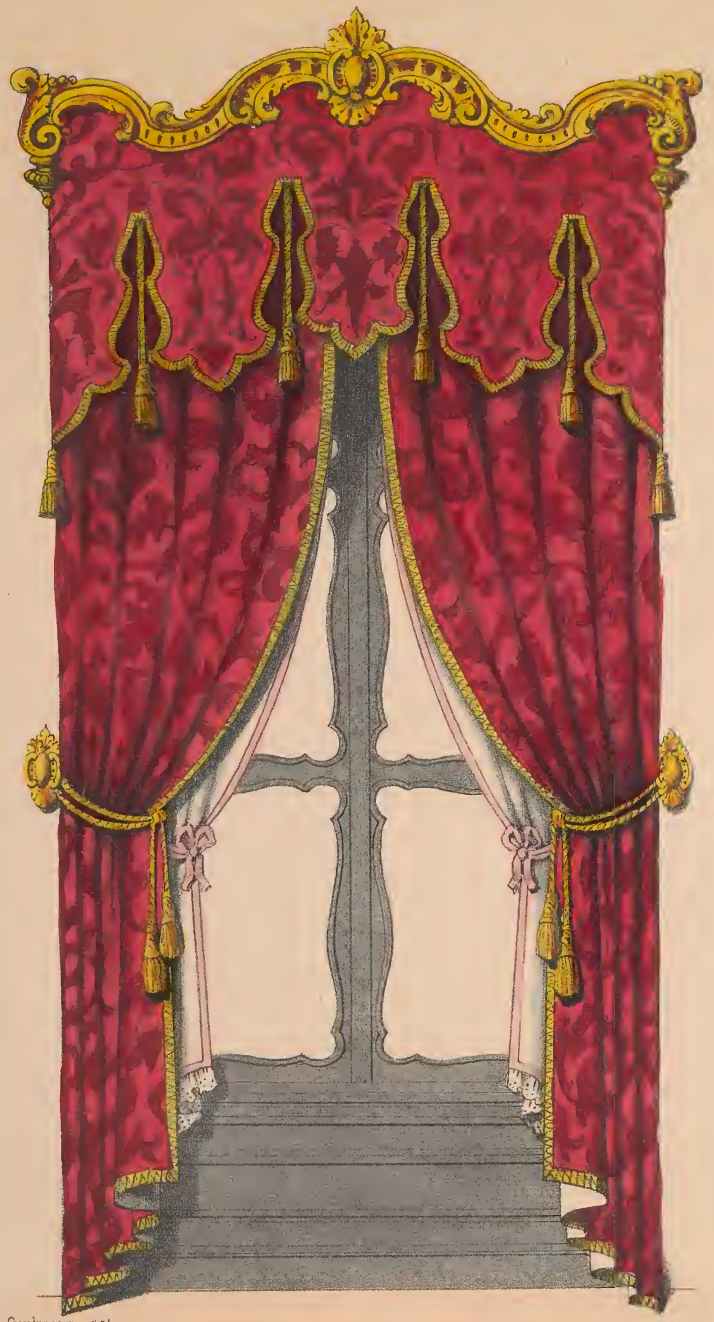

D. Guilmard del.

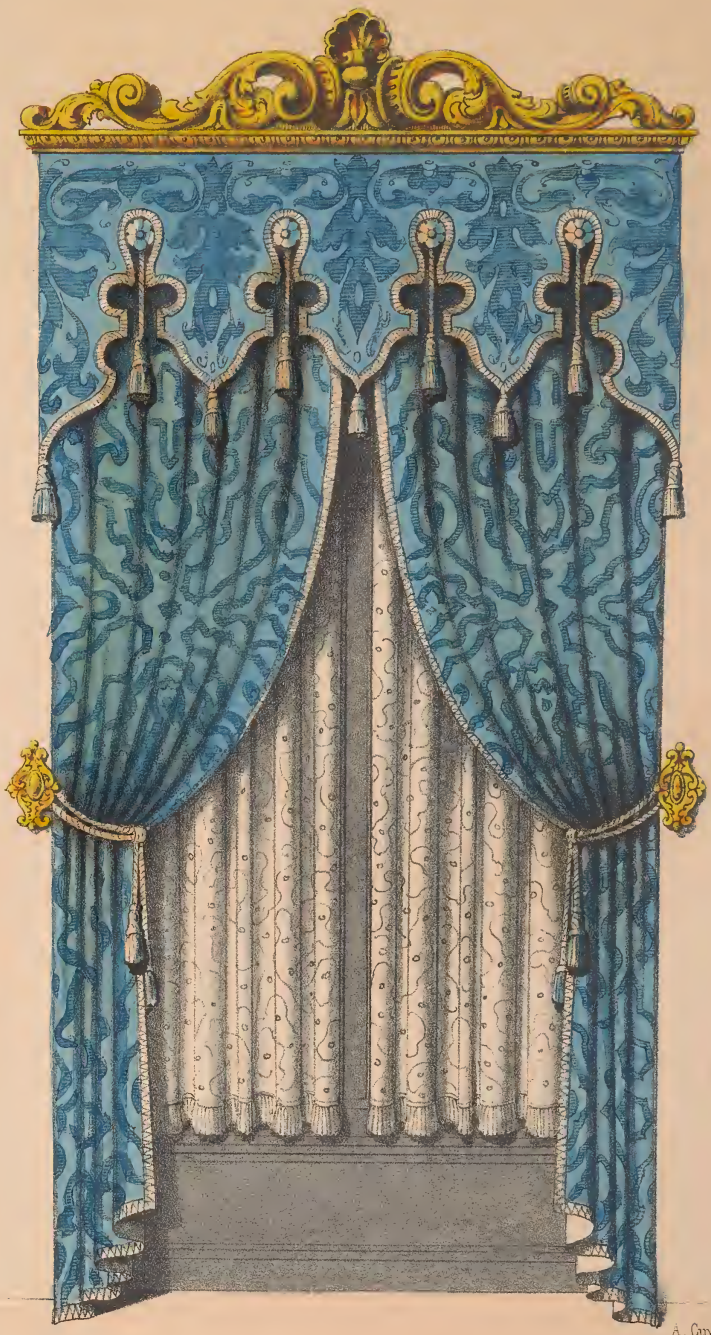

A. Cuvillier lith.

Tentures de Croisées. Bois doré.

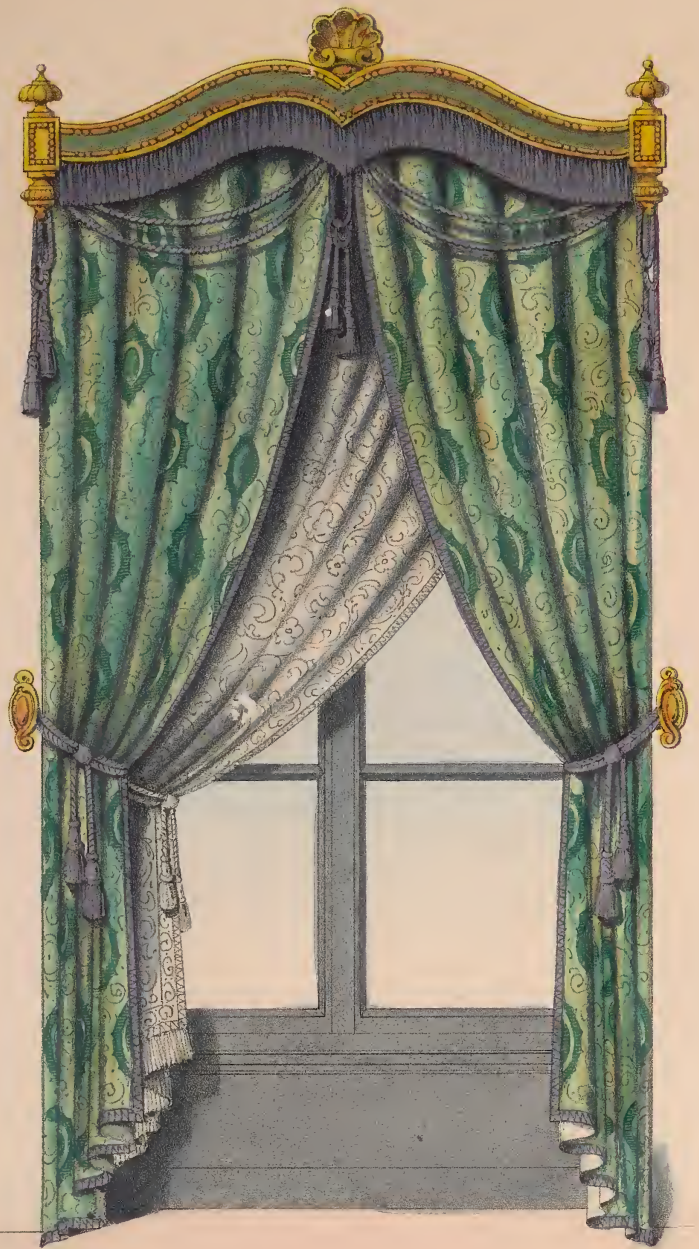

D. Guilmard del.

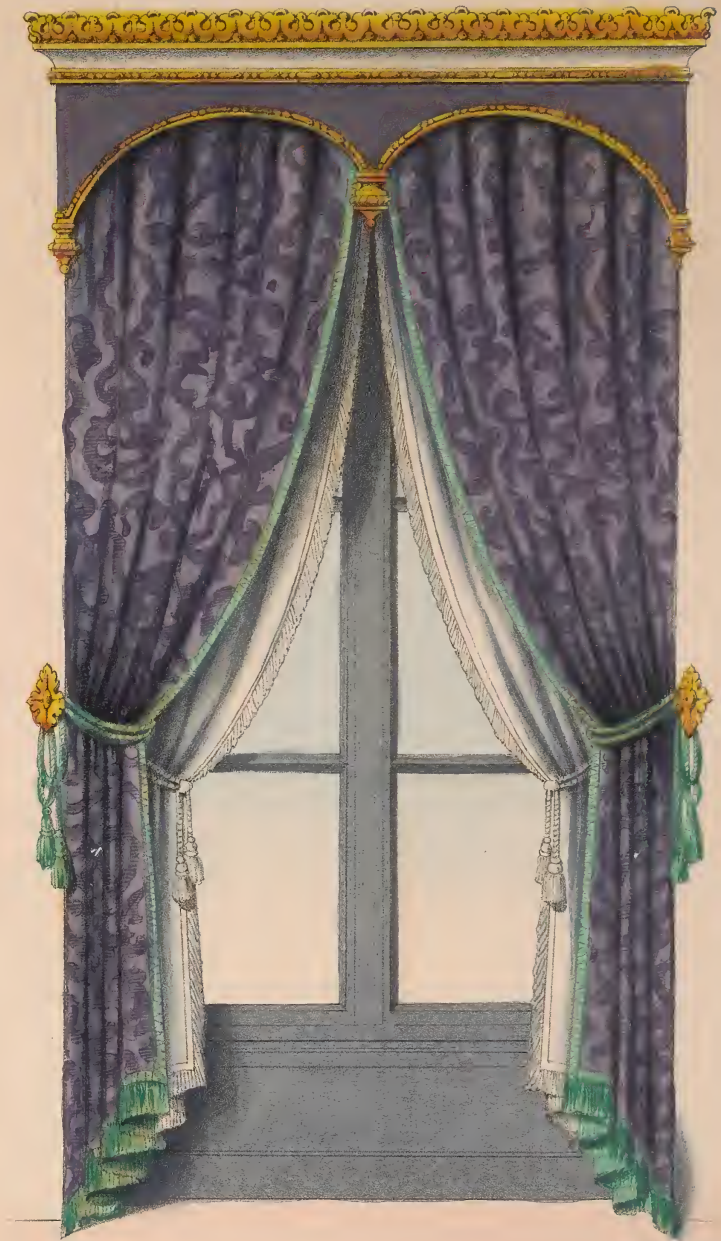

A. Cuvillier lith.

Tentures de Croisées. (Estampé.)

50 centimètres — 1 — 2 — 3 Mètres.

Publié par D. Guilmard et Bordeaux, rue du Faub.g St. Denis, 56, Paris.

Lith. Rigo frères et Cie., 7, rue Richer.

LE GARDE-MEUBLE Moderne.

Collection de Sièges.

Thr.
JANE CINTIN INC.
135 East 66th St.
Not to be used without permission

D. Guilmard del.

A. Cuvillier lith.

Grand Canapé (Louis XV.)

Publié par D. Guilmard, rue de Bondy, 66. Porte St Martin, Paris.

Lith. Rigo frères et Cie 7 r. Rue Richer

D. Guilmard del.

A. Cuvillier lith:

Fauteuil et Chaise Cabriolet (Louis XV.)

Paris, publié par D. Guilmard, rue de Bondy. 66, Porte St. Martin.

Lith: Rigo frères et Cie., 7, r. Richer

LE GARDE-MEUBLE Moderne.

Collection de Sièges.

D. Guilmard del.

Chaise voyeuse.

A. Cuvillier lith.

Délassante.

Publié par D. Guilmard, rue de Bondy 66, Porte St. Martin, Paris.

Lith. Rigo Frères, 7, rue Richer.

D. Guilmard del.

A. Cuvillier lith.

Table ovale de Salon.

Echelle.
50 1 2 Mètres.

Publié par D. Guilmard, rue de Bondy 66. Porte St. Martin Paris.

Lith. Rigo Frères, 7, rue Richer.

D. Guilmard del. A. Cuvillier lith.

Toilette d'homme,

avec réservoirs pour eau chaude et froide.

Echelle.
50 1. 2 Mètres.

LE GARDE-MEUBLE Moderne.

Collection de Meubles.

D.Guilmard del

A. Cuvillier lith:

Tables à ouvrage.

10 20 30 40 50 60 70 80 90 1 Mètre.

Publié par D. Guilmard, rue de Bondy 66. Porte St Martin. Paris.

Lith: Rigo frères et Cie, 7, rue Richer.

D. Guilmard del. A. Cuvillier lith.

Lit de Milieu.

Chassis avec velour et estampé.

0,50 1 2 3 Mètres.

Publié par D. Guilmard, et Bordeaux, Rue de Bondy 60 Porte St. Martin Paris Lith Rigo Frères et Cie, rue Richer, 7.

Collection de Tentures.

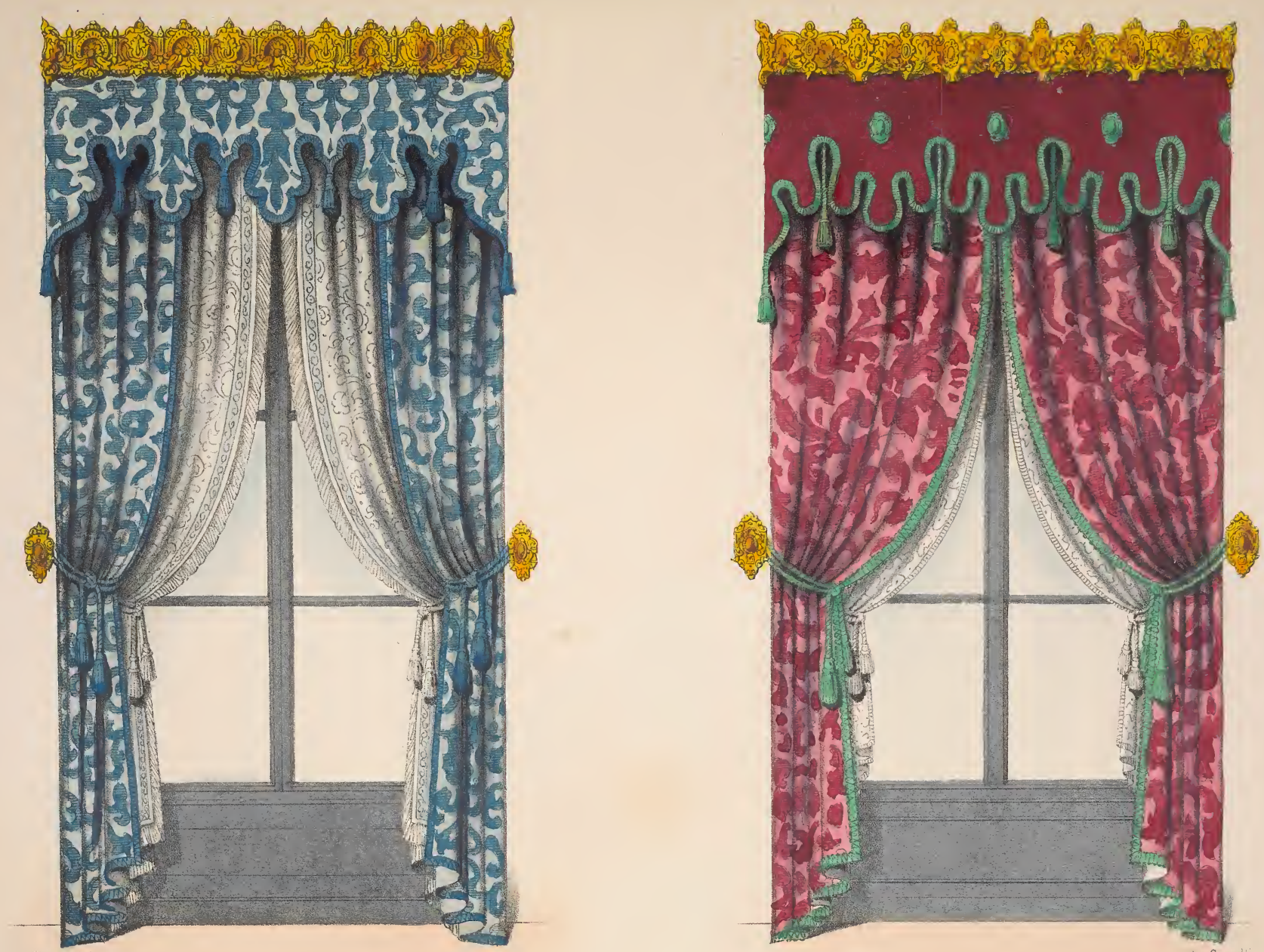

D. Guilmard del. A. Cuvillier lith.

Tentures de Croisées. Galeries estampées.

50 1 2 3 Mètres

Publié par D. Guilmard et Bordeaux, rue Bondy 66, Porte St Martin Paris Lith. Rigo frères et Cie 7, r. Richer

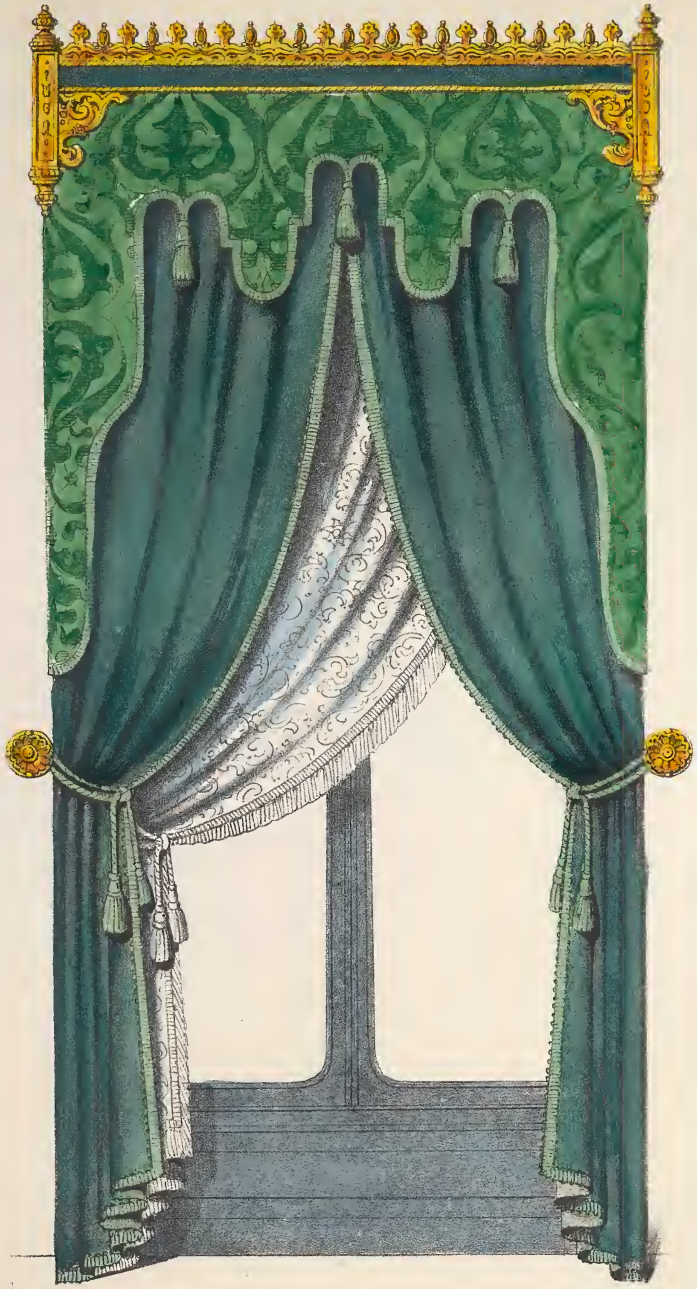

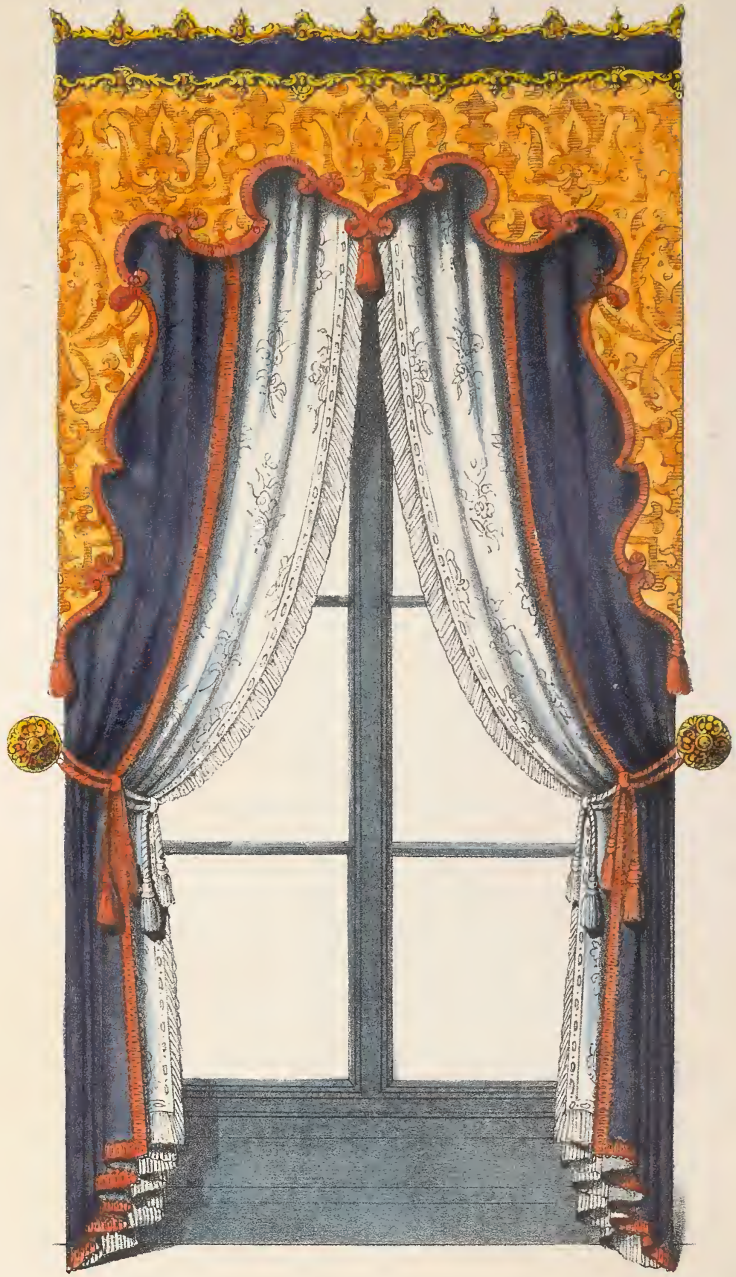

D. Guilmard del.

A. Cuvillier lith.

Tentures de Croisées, à Bandeau. Estampé.

50 1 2 3 Mètres.

Publié par D. Guilmard et Bordeaux rue de Bondy 66 Porte St Martin Paris.

Lith. Rigo Frères et Cie r. richer 7

Collection de Sièges.

Tête à Tête

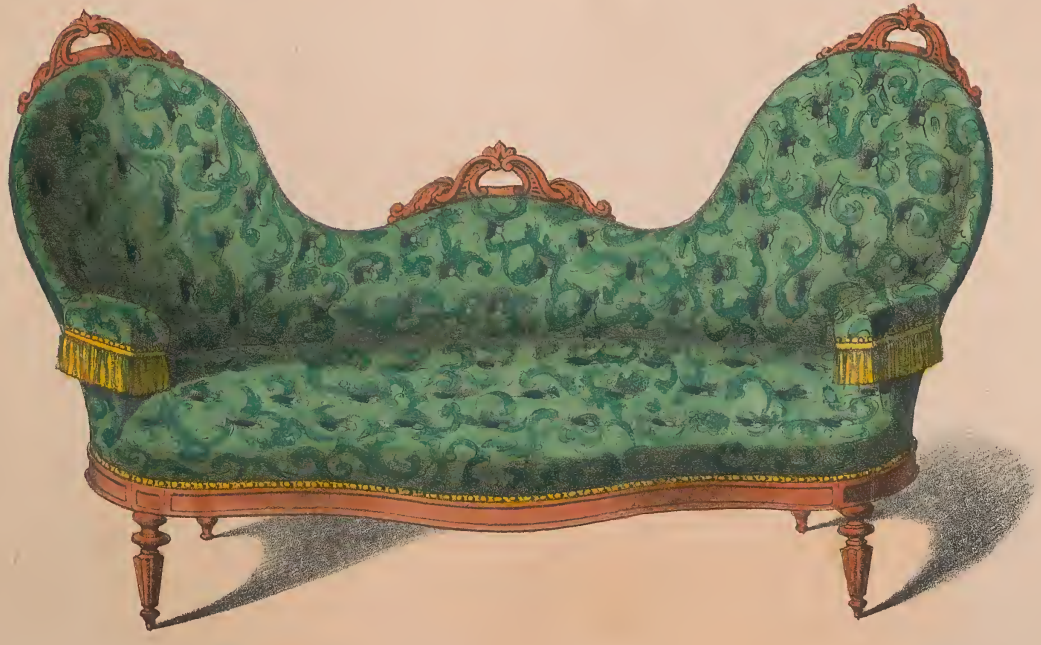

D.Guilmard ,del. Cuvillier .Lith.

Tête à Tête

Publié par D.Guilmard, rue de Bondy, 66 ; Porte St Martin .Paris. Lith.Rigo frs et Cie r. Richer, 7.

LE GARDE-MEUBLE Moderne.

Collection de Sièges

D. Guilmard del.

A. Cuvillier, Lith.

Fauteuil et Chaise de Salon

Publié par D Guilmard, Rue de Bondy 66, porte St Martin, Paris.

Lith. Rigo fils et Cie r. Richer 7.

D.Guilmard, del.

Fauteuil Gondole

Louis XV.

A.Cuvillier Lith.

Fauteuil confortable.

Bois apparent.

Publié par D.Guilmard, Rue de Bondy, N° 66 ; Porte St Martin, Paris

Lith. Rigo fs et Cie r. Richer, 7.

Collection de Meubles.

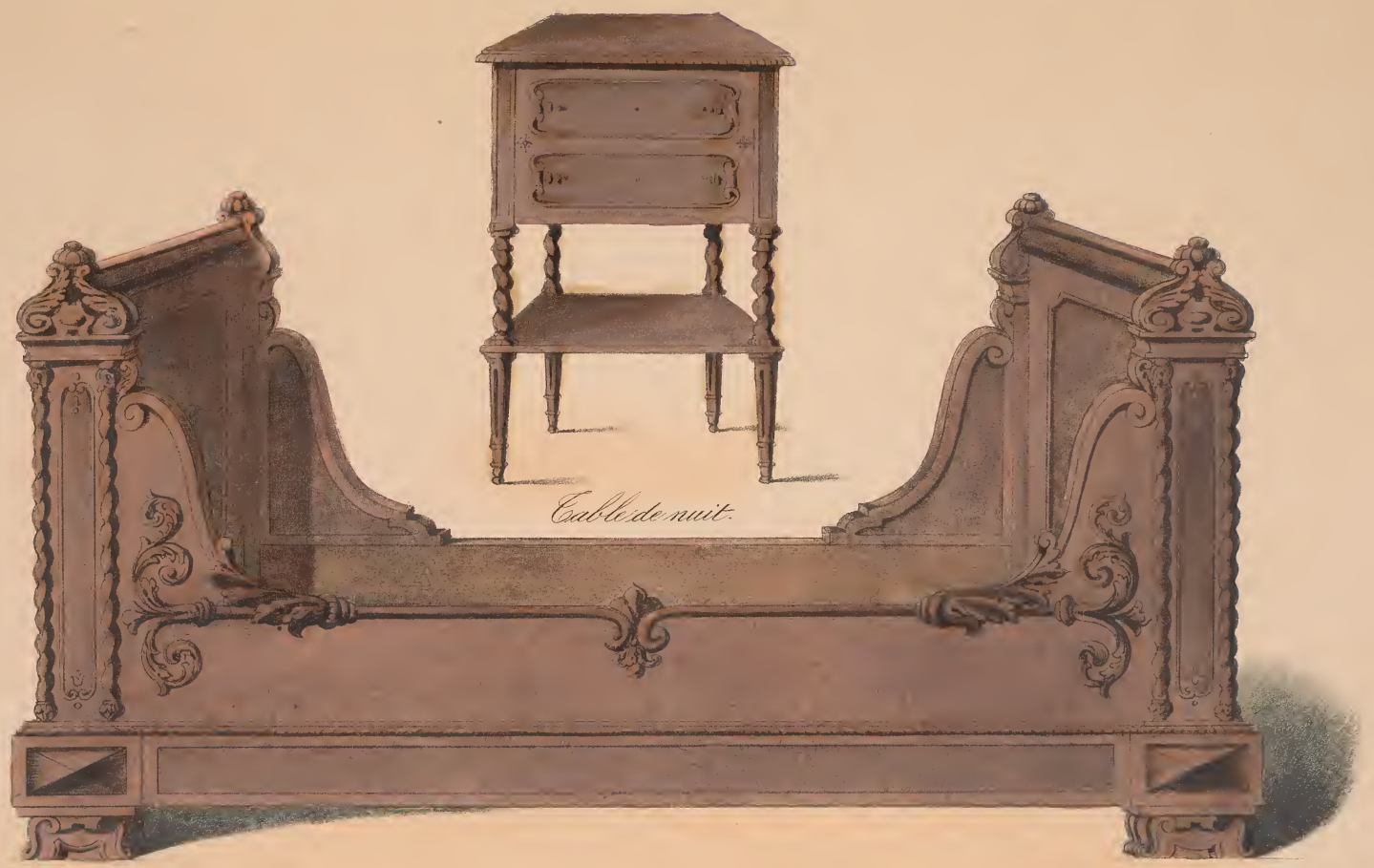

Table de nuit.

D. Guilmard, del.

A. Cuvillier, Lith.

Bois de Lit.

Echelle

1. 2 mètres.

Publié par Guilmard Rue de Bondy 66. porte St Martin, Paris.

Lith Rigo fre et Cie r. Richer, 7.

D. Guilmard del. A. Cuvillier, lith.

Commode Toilette.

50 Echelle. 1 2 Mètres.

Publié par D. Guilmard, rue de Bondy, 66, Porte St Martin, Paris. Lith: Rigo frères et Cie r. Richer, 7.

Collection de Meubles

D Guilmard del. A. Cuvillier, Lith.

Armoire à Glace.

50 1 mètre

Publié par D Guilmard rue de Bondy N° 66, porte St martin, PARIS. Lith. Rigo fils et Cie r. Richer 7.

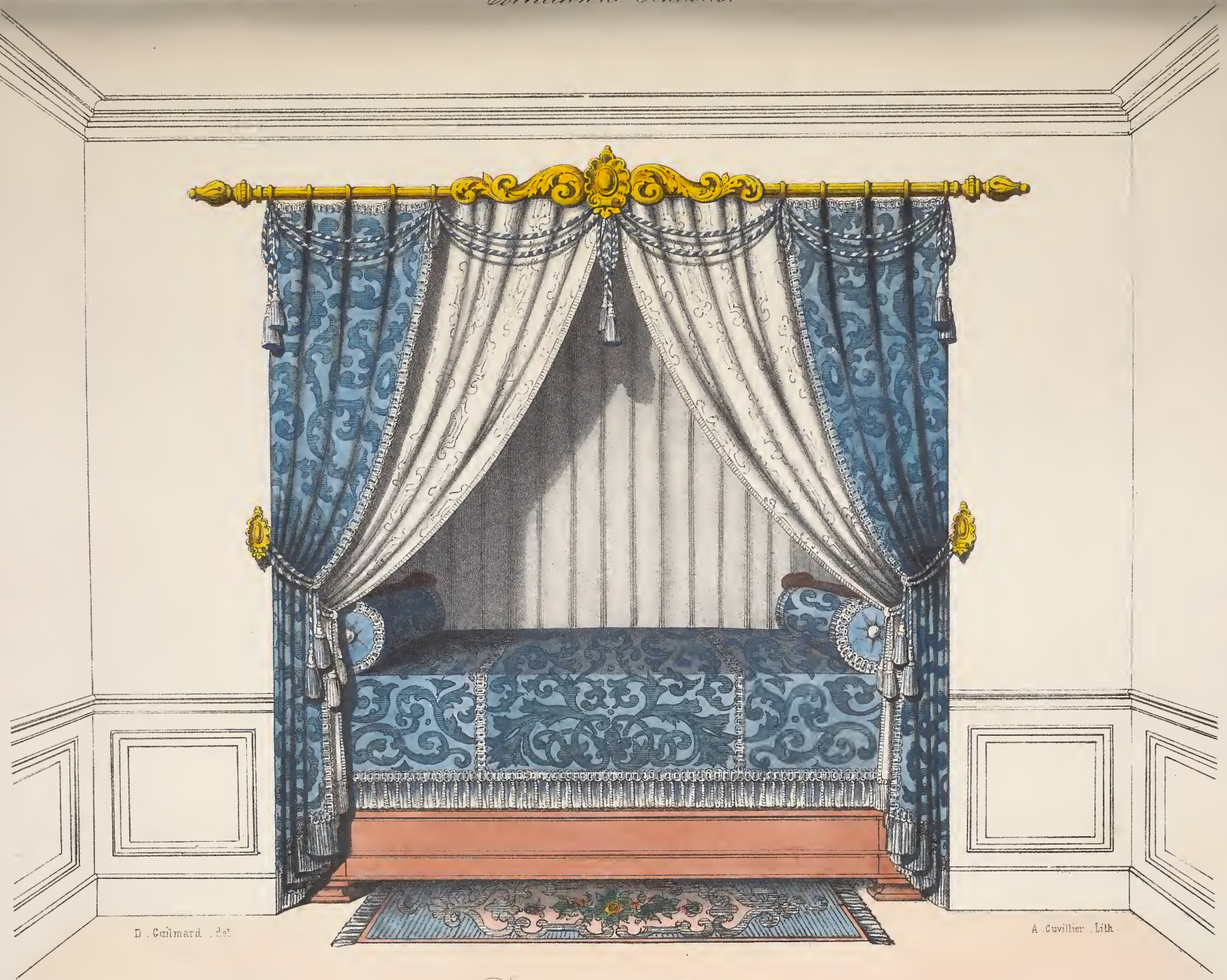

D. Guilmard, del.

A. Cuvillier, Lith.

Devanture d'Alcove.

Echelle

50 — 1 — 2 — 3 mètres.

Publié Par D. Guilmard, et Bordeaux, Rue de Bondy 66, Porte St. Martin, Paris.

Lith. Rigo Fre et Cie, r. Richer, 7.

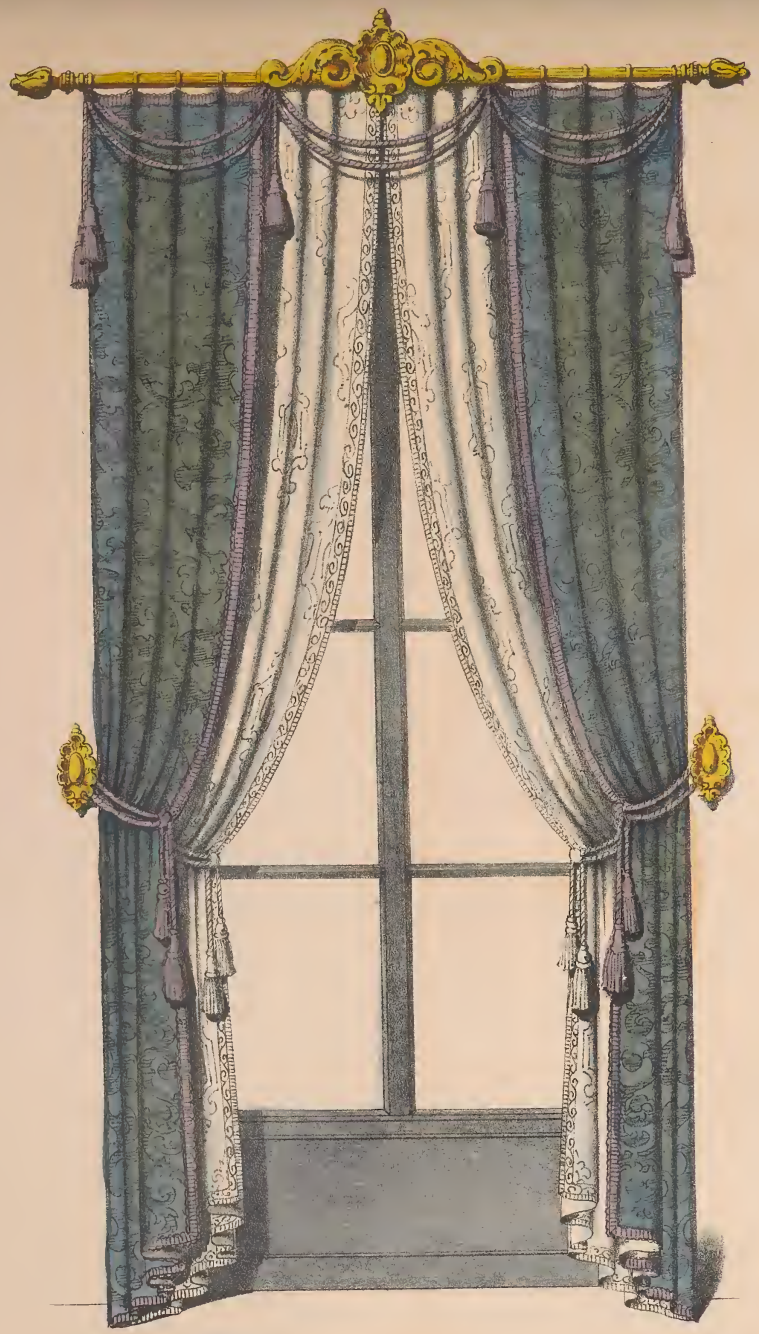

D. Guilmard del

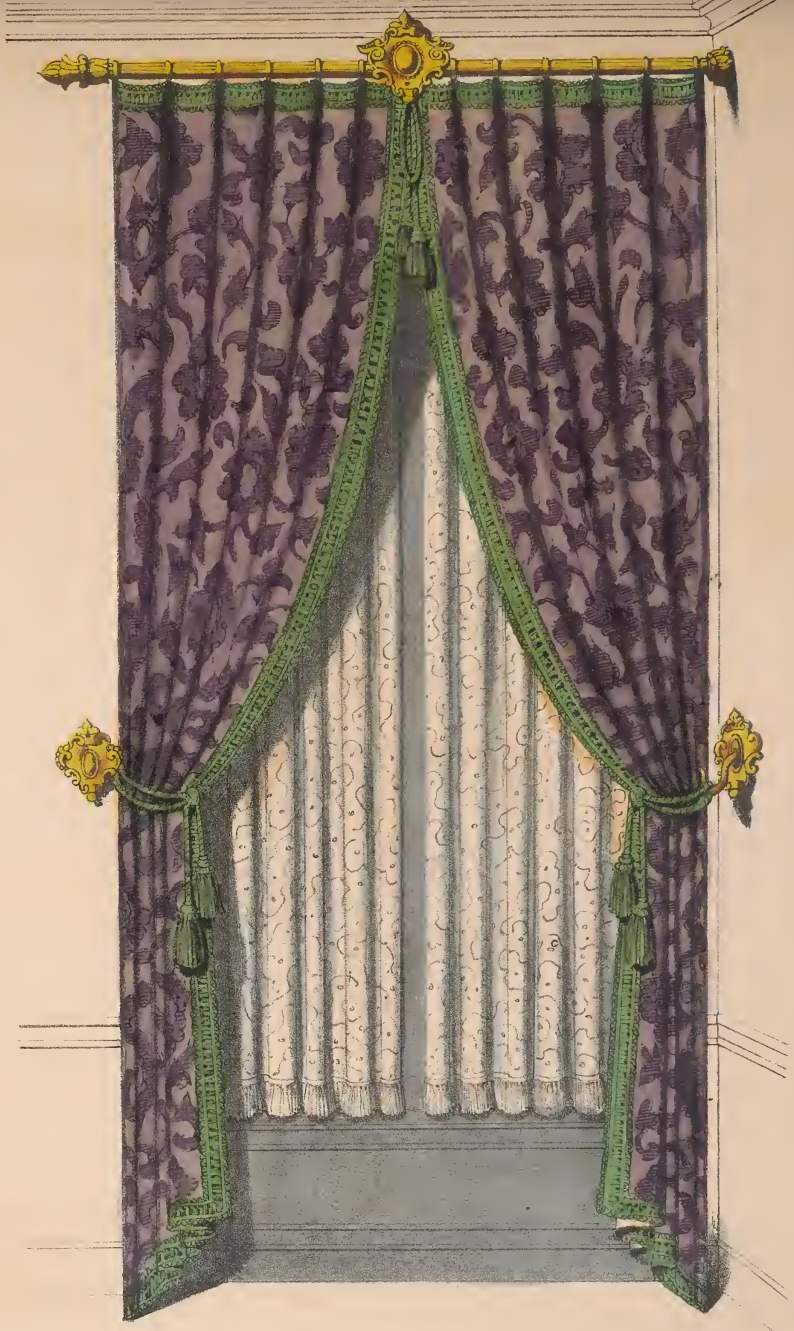

A. Cuvillier Lith.

Tentures de Croisees.

50 1 2 3 Metres.

Publié par D. Guilmard et Bordeaux Rue de Bondy 66. Porte St Martin Paris

Lith. Rigo freres et Cie r Richer 7

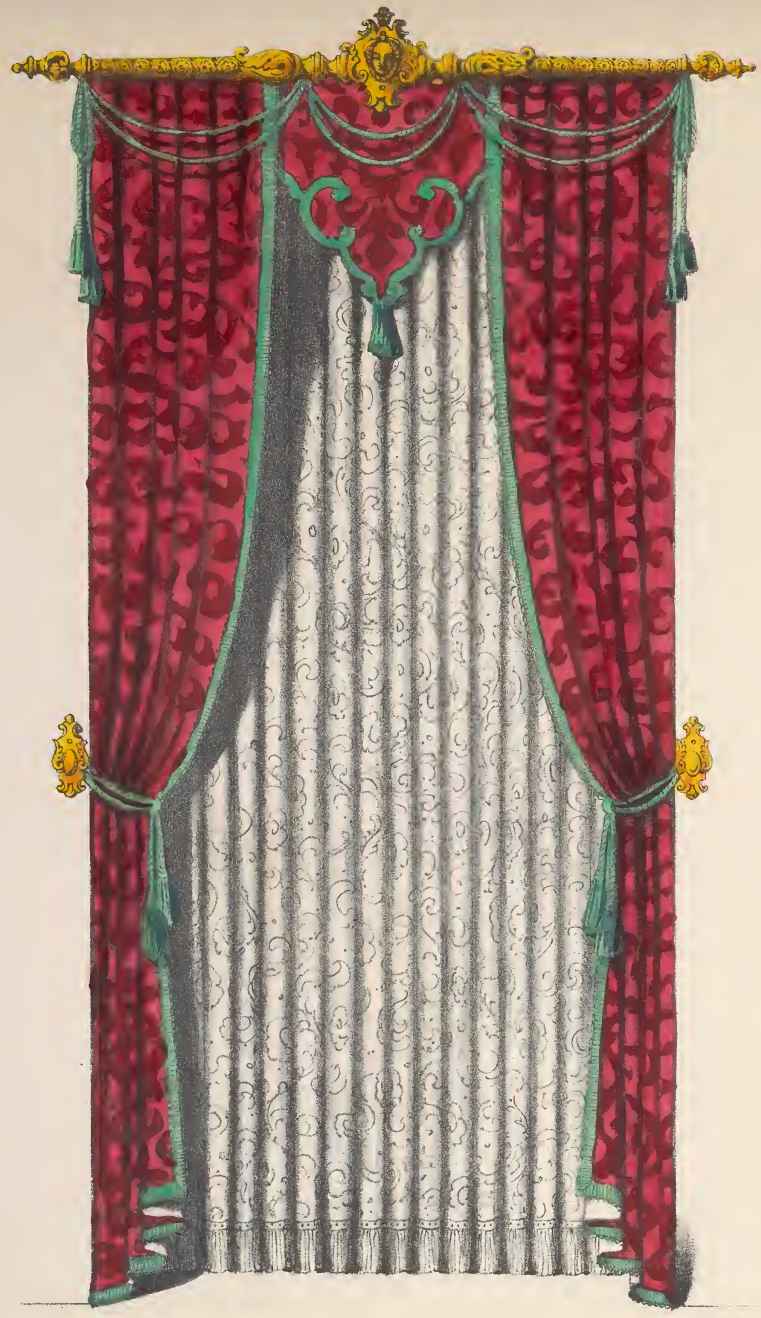

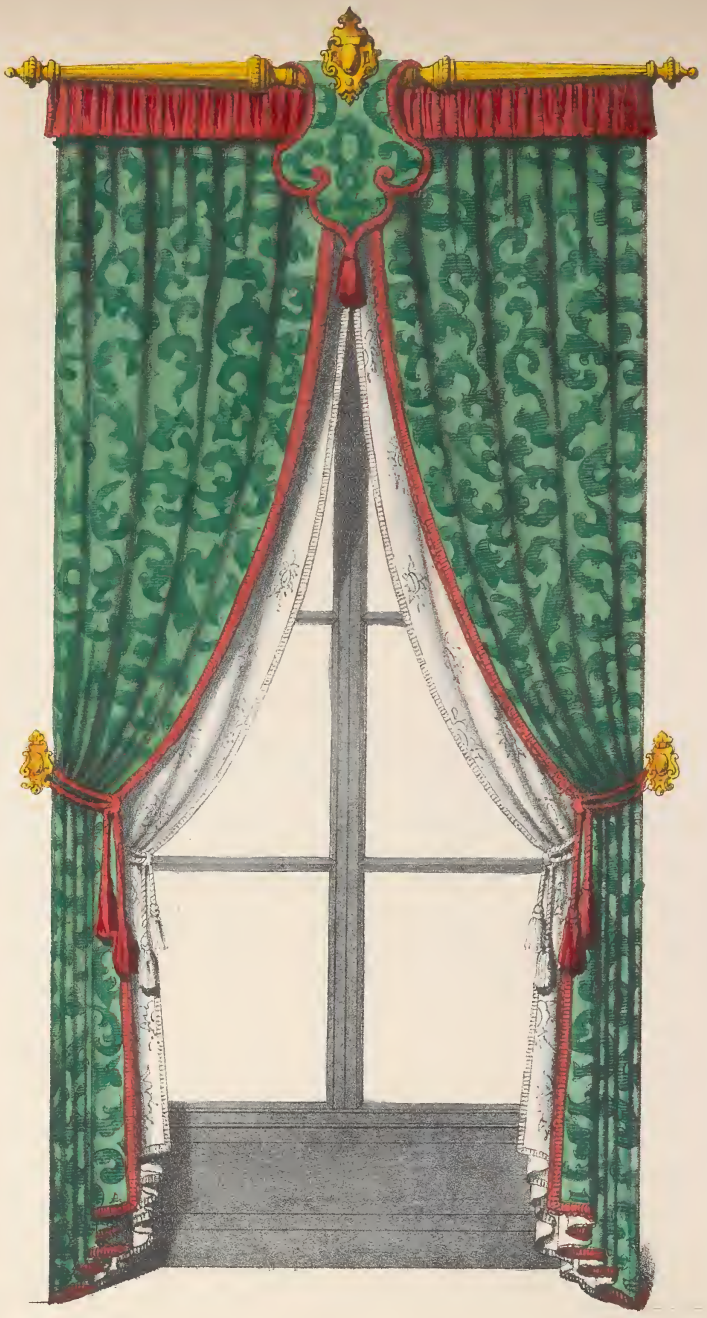

D Guilmard del.

Cuvillier Lith

Tentures de Croisées à balustre

3c 1 2 3 mètres

Publié par D. Guilmard et Bordeaux r.ue Bondy 46. Porte St. Martin Paris

Lith Rigo Frres et Cie rue Richer 7

LE GARDE-MEUBLE Moderne.

Collection de Sièges.

D. Guilmard del.

A. Cuvillier Lith.

Canapé, Style Louis XV.

Publié par D. Guilmard, Rue de Bondy, 66, Porte St. Martin, Paris.

Lith: Rigo Frères et Cie r. Richer, 7.

D. Guilmard del.

A. Cuvillier Lith.

Fauteuil et Chaise de Salon. (Louis XV.)

Publié par D. Guilmard rue de Bondy 66, Porte St. Martin, Paris.

Lith: Rigo frères et Cie. r Richer. 7

LE GARDE MEUBLE Moderne.

Collection de Sièges.

D. Guilmard del.

A. Cuvillier Lith:

Chaises de salle à manger.

Publié par D. Guilmard rue de Bondy, 66, Porte St. Martin. Paris.

Lith: Rigo frères et Cie r. Richer, 7.

Collection de Meubles.

D. Guilmard, del. A. Cuvillier, Lith.

Table ronde de Salle à manger

S'ouvrant par le milieu pour y mettre des Rallonges.

0 1 2 mètres

Publié par D. Guilmard, Rue de Bondy, 66. porte St. Martin Paris.

Lith. Rigo fs. et Cie. r. Richer, 7.

Collection de Meubles.

D.Guilmard del. A.Cuvillier Lith

Etagère de Salle à manger.

50c 1 2 Mètres.

Publié par D.Guilmard, Rue de Bondy 66, porte St Martin, Paris. Lith. Rigo fs et Cie r. richer, 7.

D. Guilmard del.

Louis XV.

A. Cuvillier, Lith.

Renaissance.

Ecrans

50 — 1 — 2 Mètres.

Publié par D. Guilmard, Rue de Bondy 66 : Porte St. Martin, Paris.

Lith. Rigo fils et Cie r. Richer.

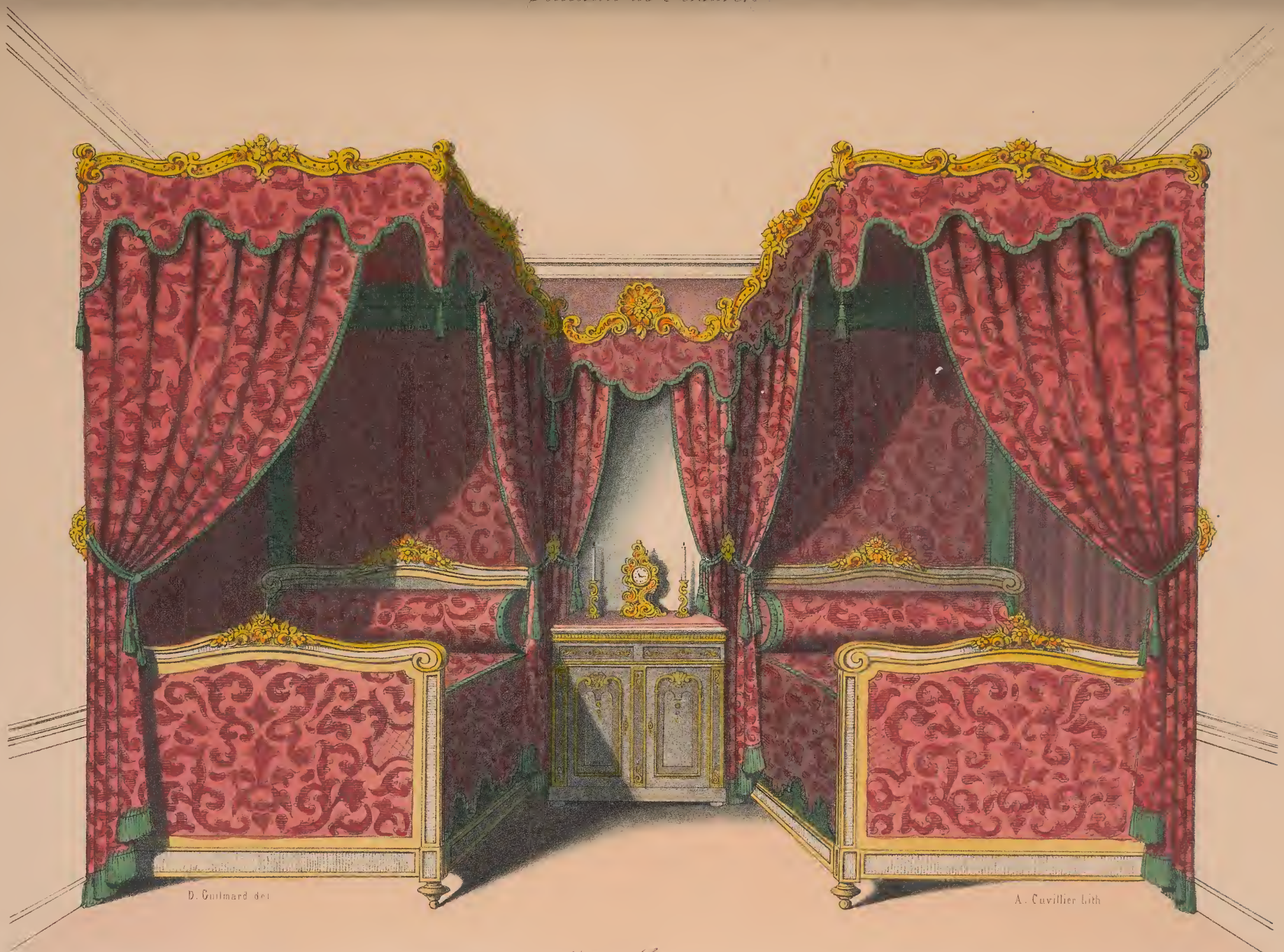

Lits Jumeaux.

Echelle.
1 2 3 4 Mètres.

Publié par D. Guilmard et Bordeaux, rue de Bondy, 66, Porte St Martin, Paris.
Lith: Rigo frères et Cie Riche

LE GARDE-MEUBLE Moderne

Collection de Tentures.

D.Guilmard.del.

A.Cuvillier Lith

Lits Simples. (Bois doré)

Publié par D.Guilmard et Bordeaux rue de Boudy 66, porte St. Martin Paris

Lith Rigo fs et Cie r. Richer 7

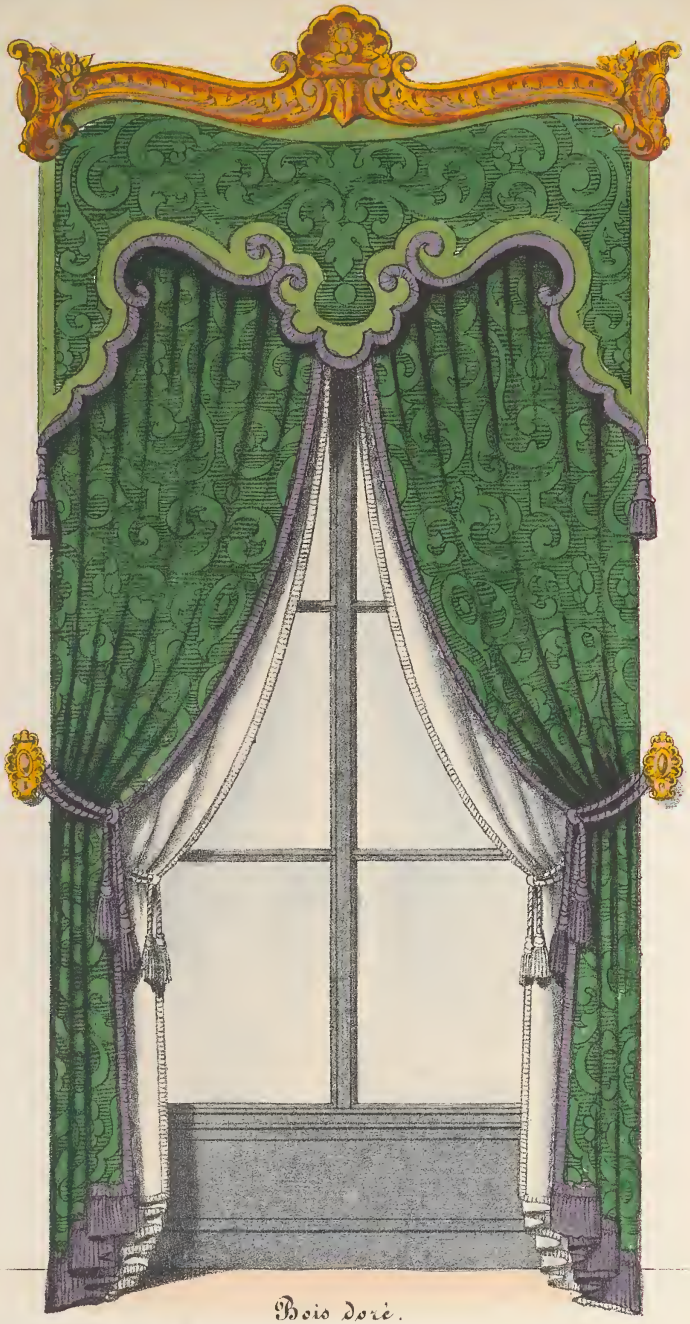

Bois doré.

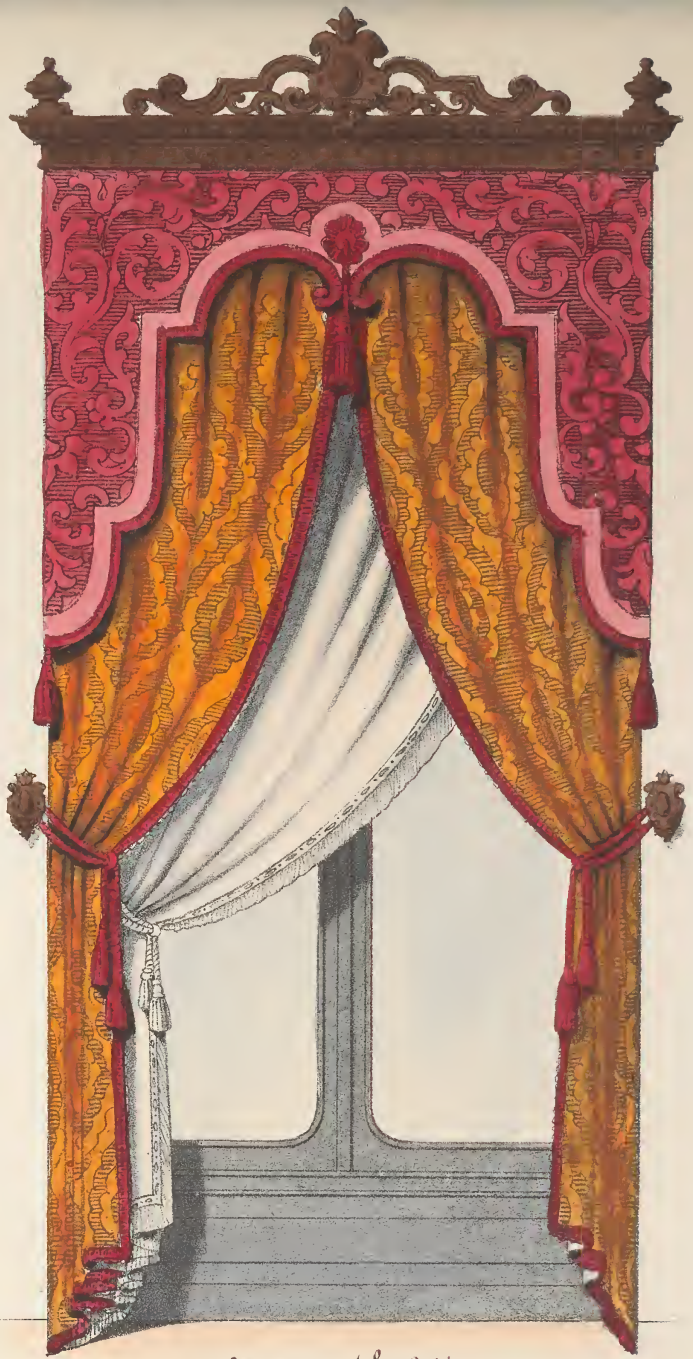

Ornements Sculptés
Palissandre ou acajou.

D. Guilmard, del.

A. Cuvillier, Lith.

Tentures de Croisées.

50 — 1 — 2 — 3 Mètres

Publié par D. Guilmard, Rue de Bondy, [illegible] S. Martin, Paris.

Lith. Rigo Fs et Cie [illegible]

D. Guilmard del. A. Cuvillier Lith.

Canapé. (Style renaissance.)

Publié par D. Guilmard rue de Bondy 66, Porte St. Martin. Paris. Lith. Rigo frères et Cie. r. Richer, 7.

D. Guilmard del.

Chaise de salle à manger.

A. Guvillier lith:

Chaise de Boudoir.

Publié par D. Guilmard, rue de Bondy, 66, porte St.Martin, Paris.

Lith: Rigo Fr.s et C.ie, 7, rue Richer.

D. Guilmard del.

A. Cuvillier lith:

Commode à tiroirs. (Louis XV.)

50. 1. 2 Mètres.

Publié par D. Guilmard, rue de Bondy, 66, porte St. Martin, Paris.

Lith: Rigo Fr.s et C.ie, 7, rue Richer.

D. Guilmard del. A. Cuvillier lith:

Toilette Console (Pour Dame.)

10 20 30 40 50 60 70 80 90 100.
1 Mètre.

Publié par D. Guilmard, rue de Bondy, 66, porte St. Martin, Paris. Lith. Rigo Frs et Cie, r. Richer.

D. Guilmard del.

A. Cuvillier Lith.

Crédence de Salon.

50

1 Mètre.

Publié par D. Guilmard rue de Bondy, 66, Porte St. Martin. Paris.

Lith. Rigo frères et Cie r. Richer, 7.

D. Guilmard del.

A. Cuvillier Lith.

Fauteuil et Chaise de Salon (Renaissance).

Publié par D. Guilmard rue de Bondy, 66. Porte St. Martin, Paris.

Lith. Rigo frères et Cie. r. Richer, 7.

D. Guilmard del.

A. Cuvillier lith.

Lit à quatre colonnes. (Louis XV. Ebénisterie.)

Echelle 1/50 — 5 Mètres.

Publié par D. Guilmard et Bordeaux, rue de Bondy, 66, Porte St. Martin. Paris.

Lith. Rigo Fr. et Cie. r. Richer. 7.

Collection de Tentures.

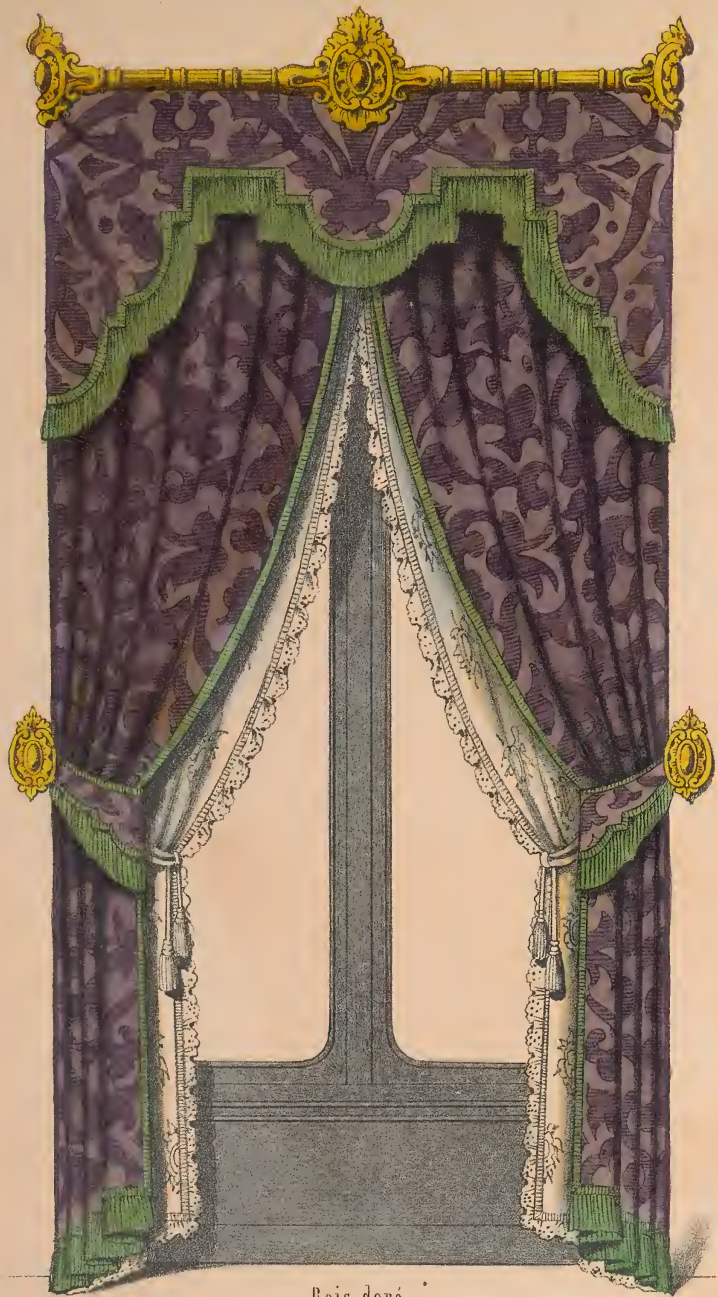

Bois doré.

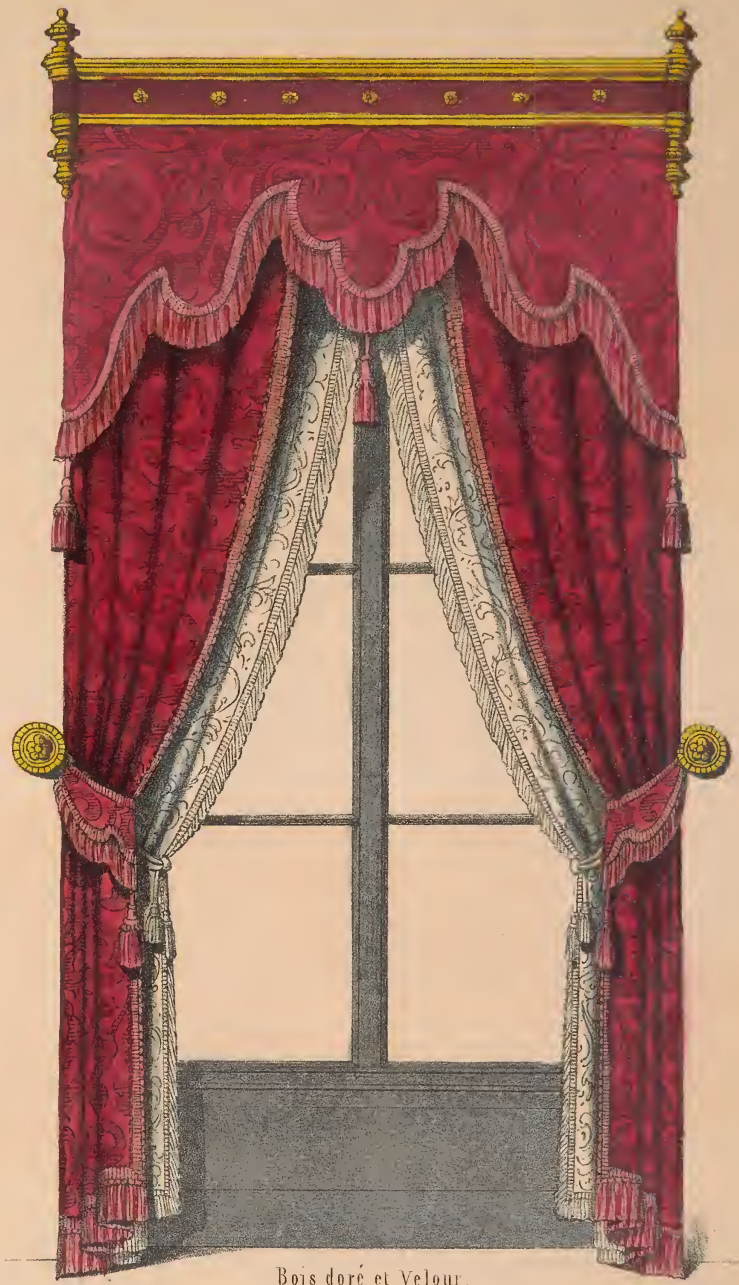

Bois doré et Velour.

D. Guilmard, del. Cuvillier lith.

Tentures de Croisées.

50 Echelle. 1 3 Mètres.

Publié par D. Guilmard et Bordeaux, rue de Bondy, 66, Porte St. Martin. Paris. Lith: Rigo fs. et Cie. r. Richer, 7.

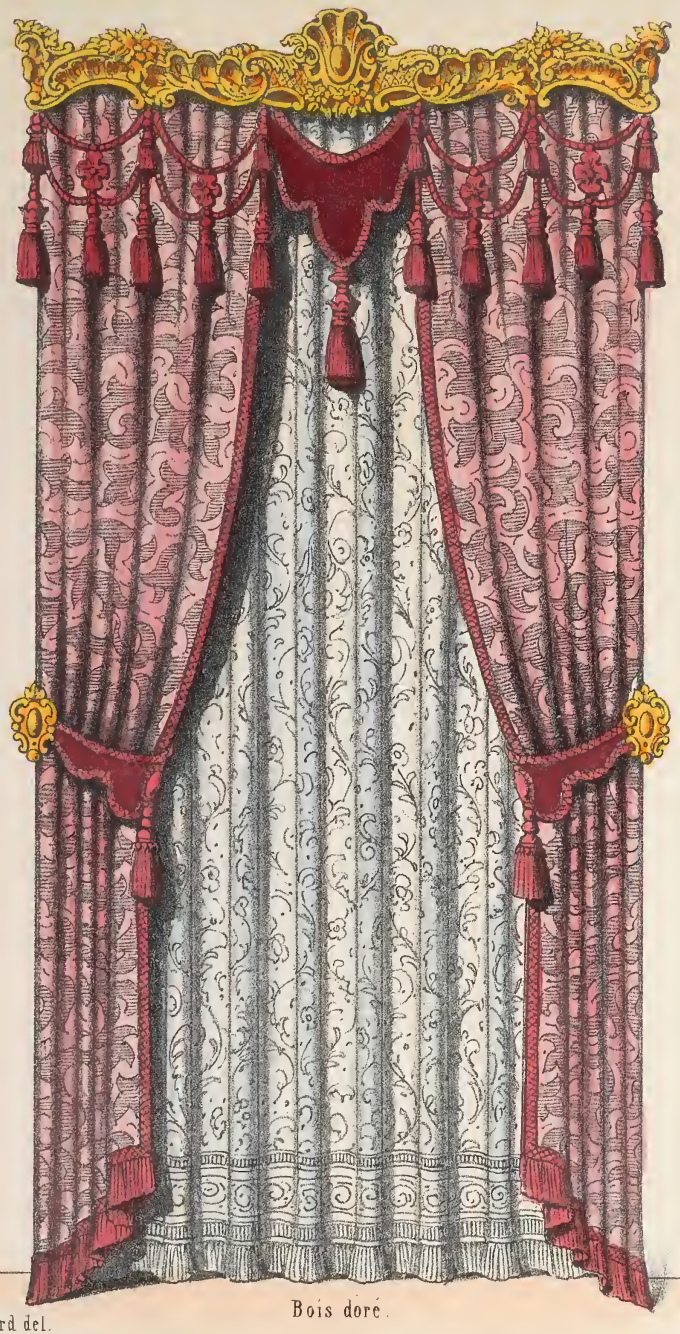

D Guilmard del. Bois doré.

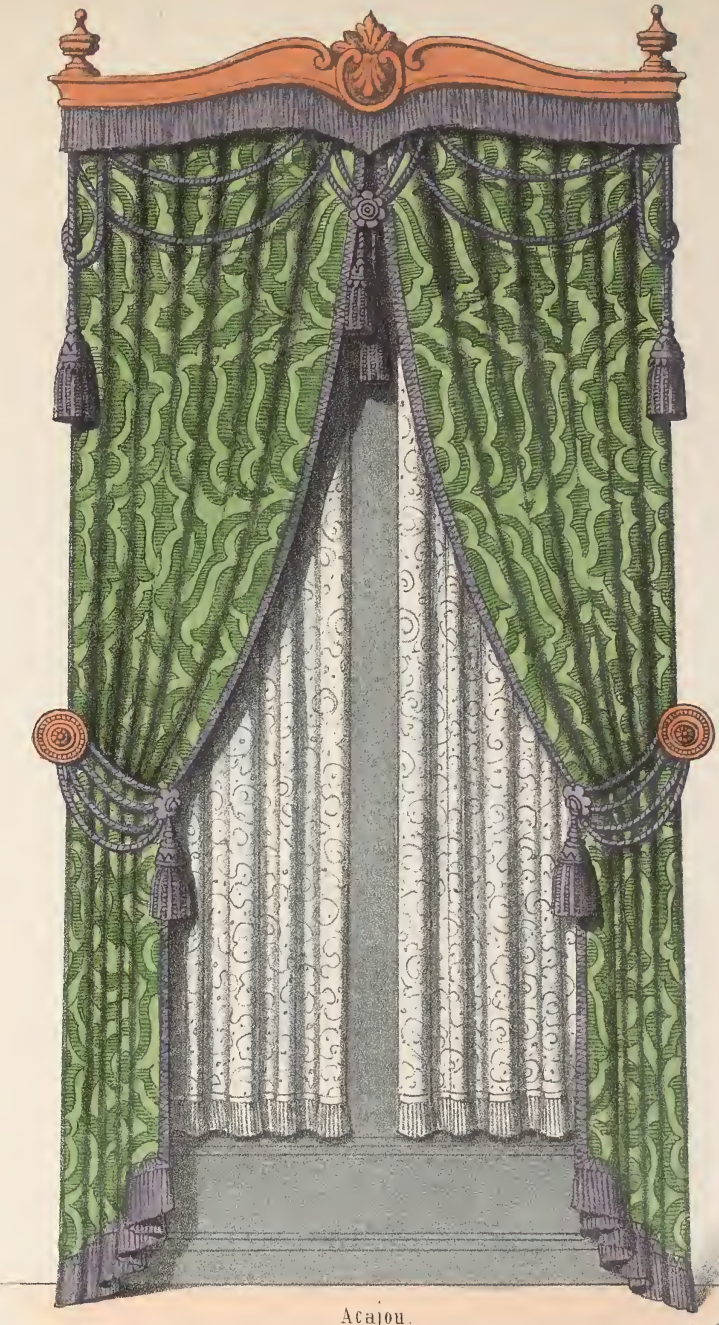

Acajou. A. Cuvillier Lith.

Tentures de Croisées.

Echelle. 50 1 2 3 Mètres.

Publié p... ...d Bordeaux rue de Bondy 66, Porte St. Martin, Paris. Lith: Rigo fr. et Cie. r. Richer 7.

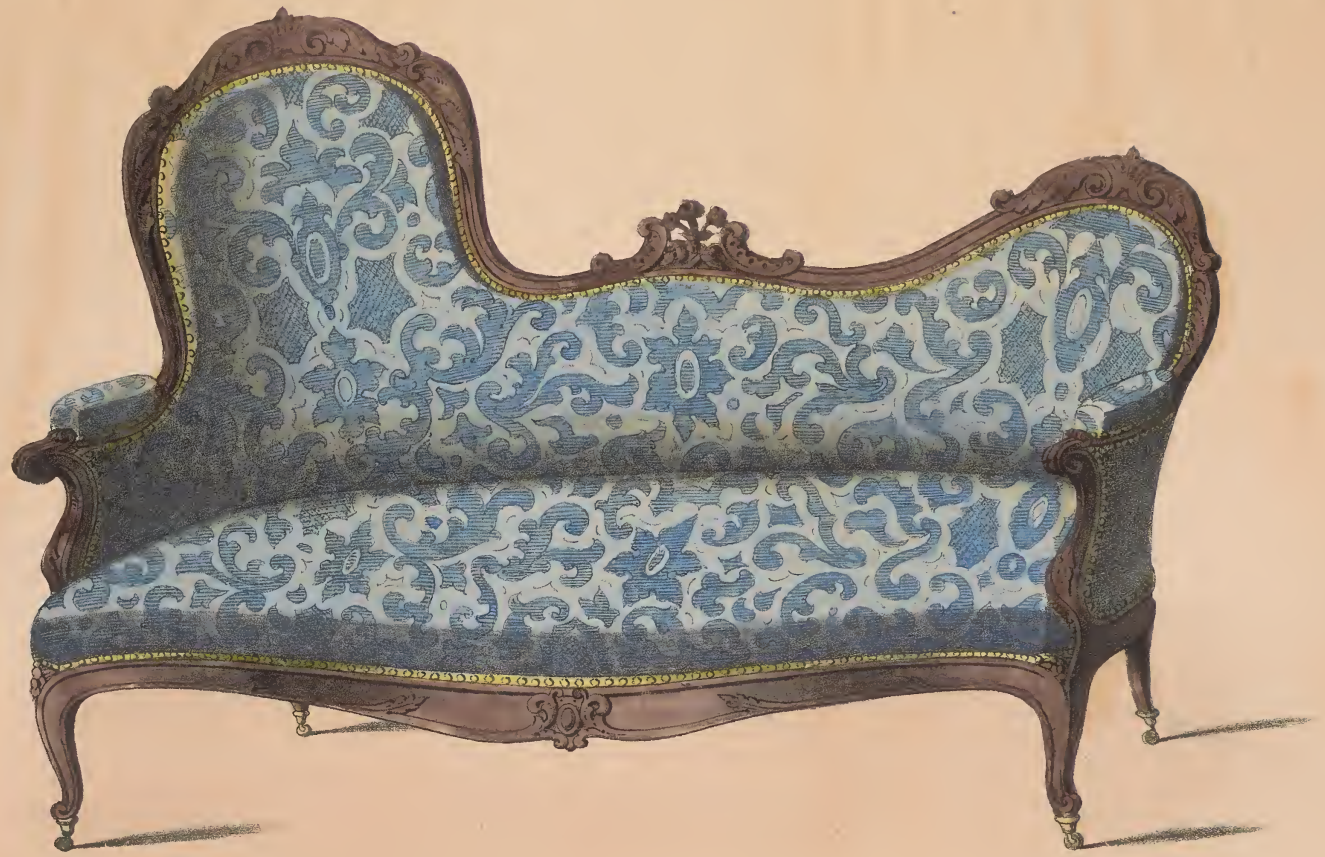

D. Guilmard del A. Cuvillier Lith.

Tête-à-tête Gondole.

Même Style que le fauteuil et chaise, N.o 151.

Publié par D. Guilmard rue de Bondy, 66, Porte St. Martin, Paris Lith. Rigo f.r et C.ie r. Richer 7

D. Guilmard del.

A. Cuvillier Lith.

Fauteuil et Chaise Gondoles à Médaillons.

Publié par D. Guilmard rue de Bondy 66, Porte St Martin. Paris.

Lith. Rigo frères et Cie r. Richer. 7.

Canapé du grand salon.

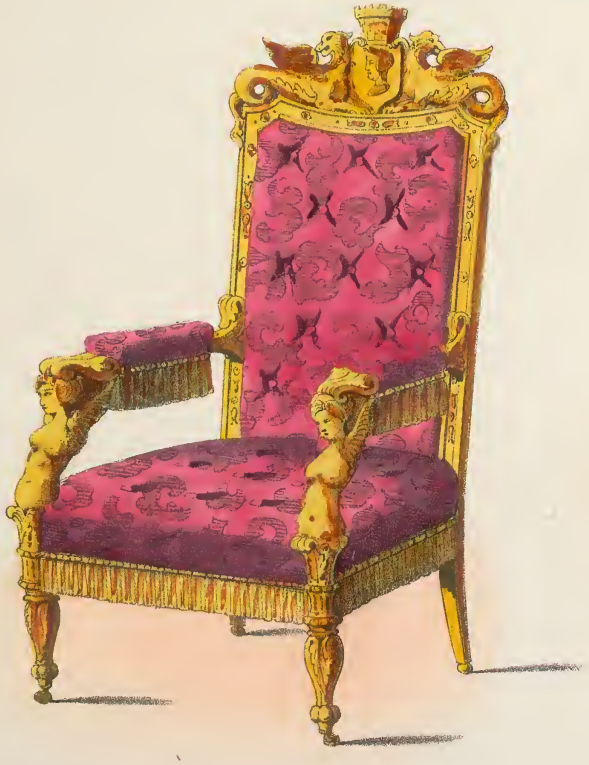

D. Guilmard del.

Fauteuil du grand salon.

Fauteuil du salon jaune.

Ameublement de l'hôtel de ville de Paris.

Publié par D. Guilmard rue de Bondy, 66, Porte S.t Martin. Paris.

Lith. Rigo fr. et Cie r. Richer, 7.

D. Guilmard del. A. Cuvillier, lith.

Etagère de Salle à manger. Nouveau modèle.

0 50 1 2 Mètres.

Publié par D. Guilmard rue de Bondy. 66 Porte St Martin. Paris. Lith. Rigo frs

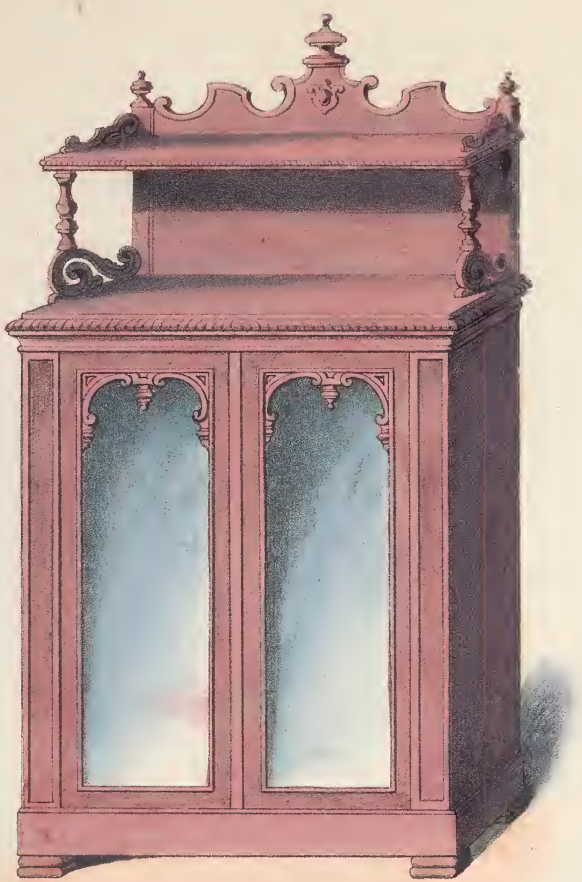

D. Guilmard, del.

A. Cuvillier.

Petites Bibliothèques étagères pour Salon ou Boudoir

50 1 2 3 Mètres.

Publié par D. Guilmard rue de Bondy, 66, Porte St Martin. Paris.

Lith: Rigo fre et Cie r. Richer, 7.

Petites consoles se plaçant contre le mur.

Table à jeu à double coulisses.

Table à Wist à pivot.

10 20 30 40 50 60 70 80 90 1 Mètre.

Publié par D. Guilmard, rue de Bondy, 66, Porte St Martin, Paris.

Imp: Rigo fs et Cie r Richer, 7.

Collection de Tentures.

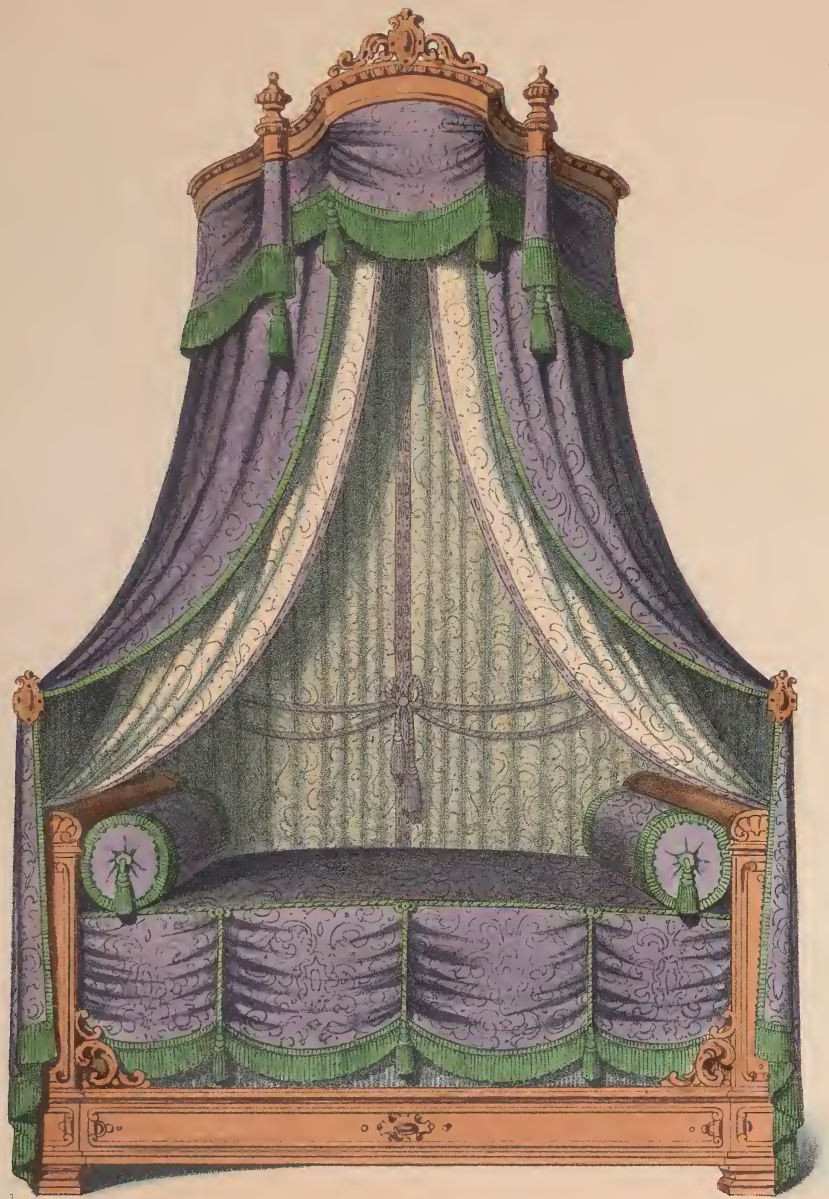

D. Guilmard del.

Lit à Chassis. Acajou.

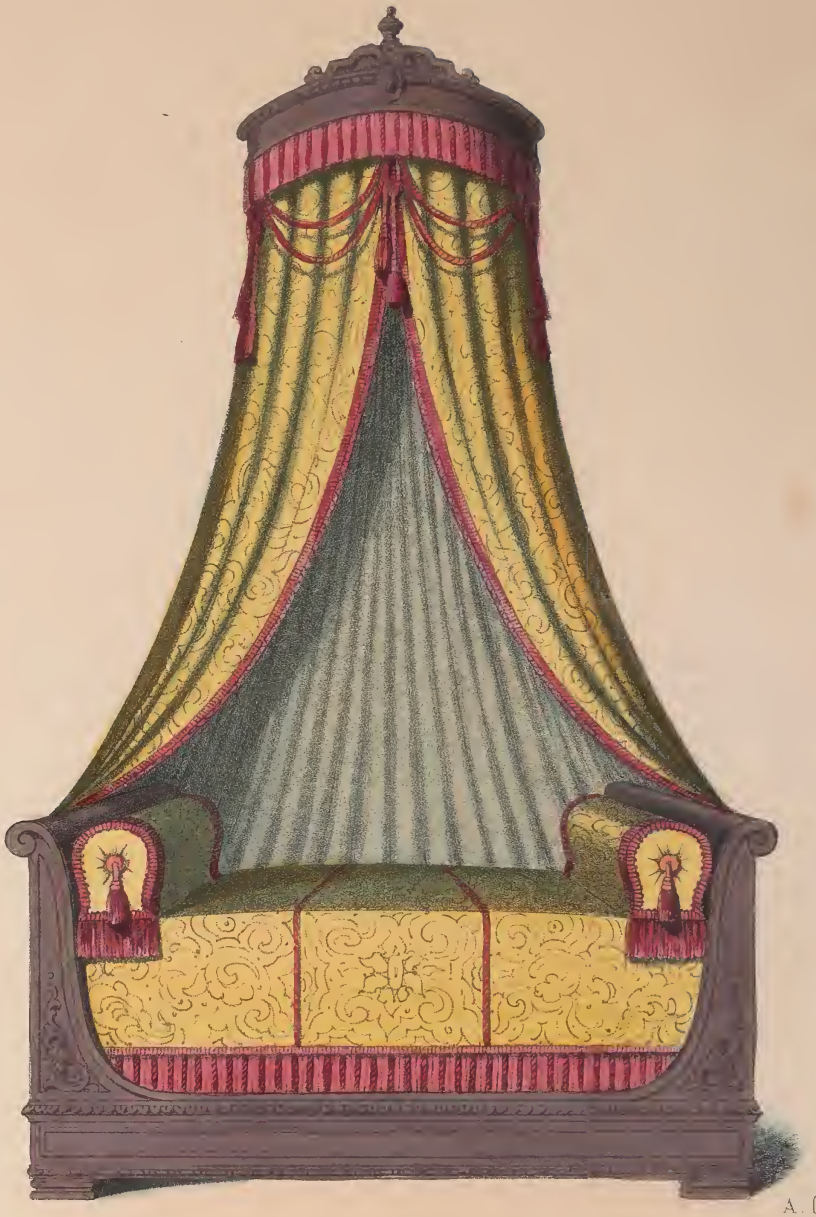

A. Cuvillier, lith.

Lit à Ovale. Palissandre.

50 1 2 3 Mètres.

Publié par D. Guilmard, rue de Bondy, 66, Porte St. Martin, Paris.

Lith. Rigo f.s et Cie r. Ricoer 7

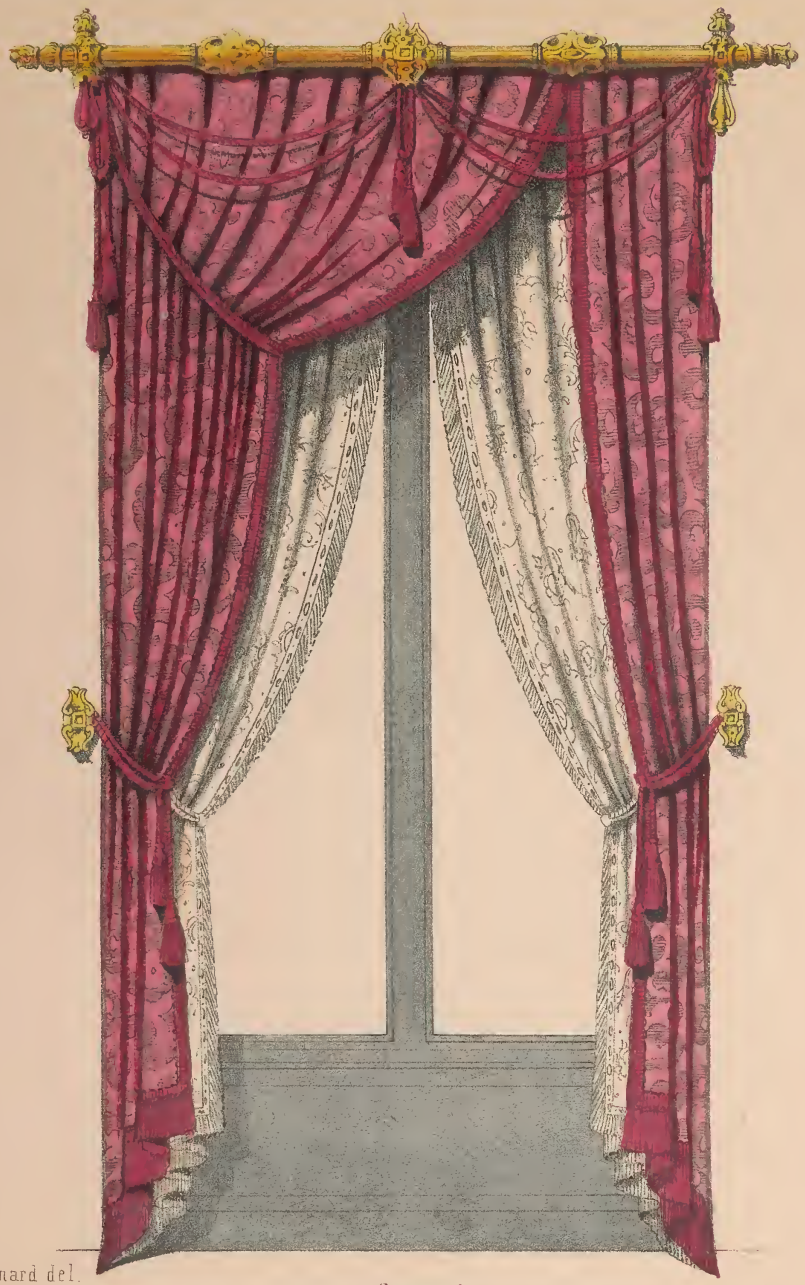

D. Guilmard del. Estampé.

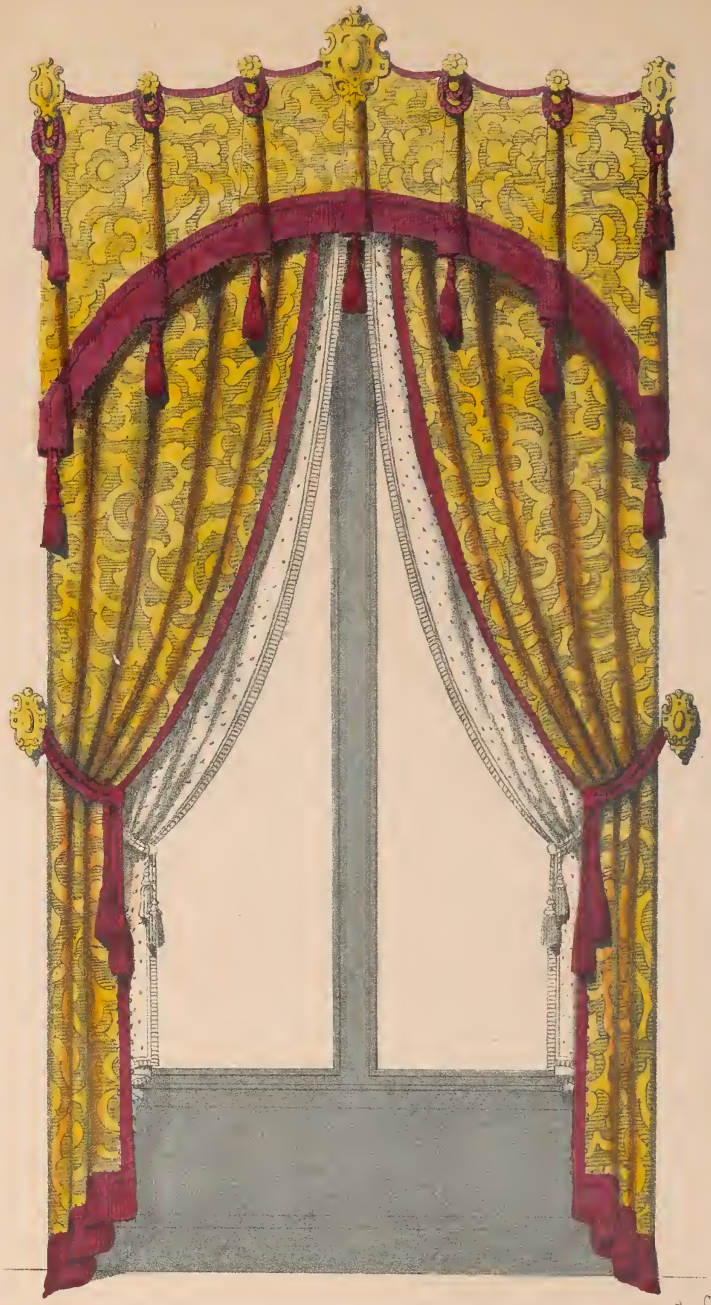

Estampé. A. Cuvillier lith.

Tentures de Croisées.

50 centimètres 1 2 3 Mètres.

Publié par D. Guilmard et Bordeaux rue de Bondy, 66, Porte S.t Martin.

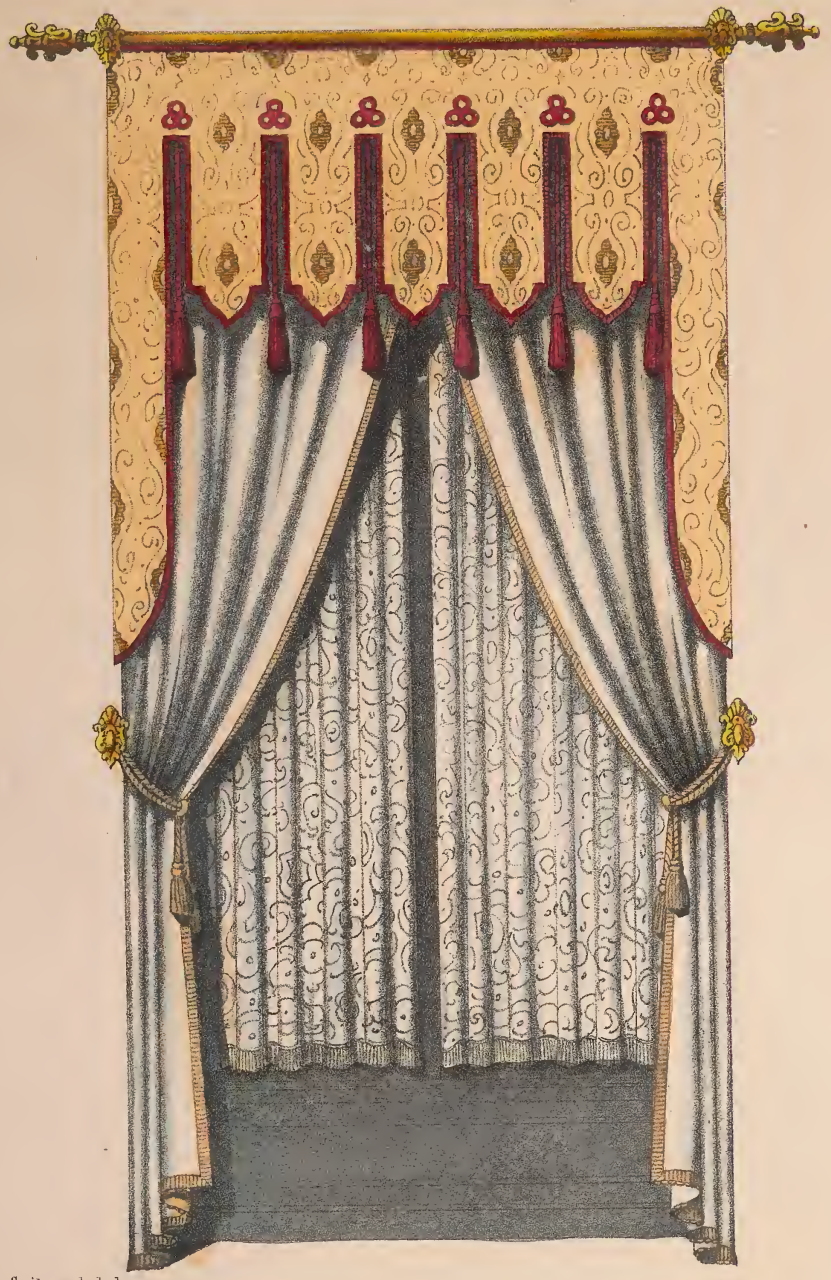

D. Guilmard del.

Croisée du salon Jaune.

Draperies des croisées rondes du grand salon.

A. Cuvillier, lith.

Croisée du salon Bleu.

Ameublement de l'hôtel de ville de Paris.

Publié par D. Guilmard et Bordeaux, rue de Bondy, 66, Porte St Martin, Paris.

Imp. Rigo fs et Cie

D. Guilmard del.

A. Guvillier Lith.

Canapé d'Anglé

Publié par D. Guilmard rue de Bondy, 66 Porte St Martin, Paris.

Lith. Rigo frères et Cie r. Richer 7

D. Guilmard del.

A. Cuvillier Lith.

Fauteuils confortables.

Publié par D. Guilmard, rue de Bondy, 66, Porte St. Martin Paris

Lith. Rigo frères et Cie r. Richer 7.

Collection de Sièges.

Banquette à Coffre.

Chaise.

Tabouret de Pied.

Escabeau.

D. Guilmard del

A. Guvilher Lith.

Sièges d'Antichambre.

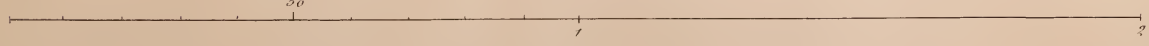

Publié par D. Guilmard rue de Bondy. 66, Porte St Martin. Paris.

Lith. Rigo Fr et Cie r. Richer, 7

D. Guilmard inv

Armoire à Glace.

A. Cuvillier Lith.

50

2 mètres.

Publié par D. Guilmard, rue de Bondy, 66, Porte St. Martin, Paris.

Lith. Rigo fs et Cie, r. Richer, 7

LE GARDE-MEUBLE Ancien et Moderne.

Collection de Meubles.

D. Guilmard, del.

V. Chevillier lith.

Buffet étagère de Salon.

30 1 2 Mètres.

Publié par D. Guilmard, rue de Bondy, 66, Porte St Martin, Paris.

Lith: Rigo fs et Cie r Richer, 7.

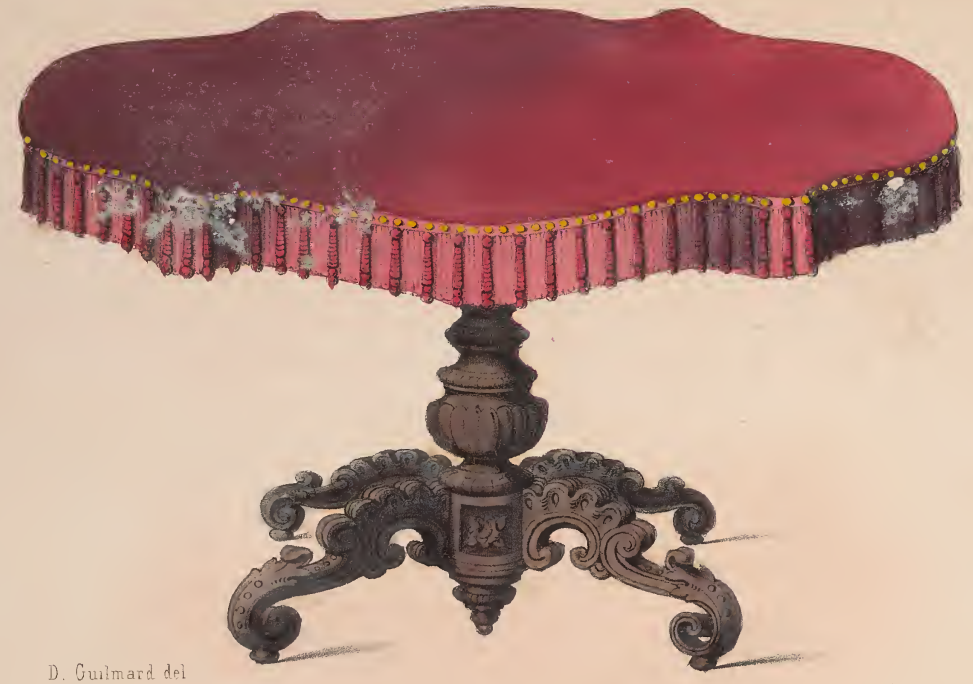

D. Guilmard del

Table de Salon.

A. Cuvillier lith.

Petit meuble d'encoignure.

50 1 2 Mètres.

Publié par D. Guilmard, Rue de Bondy, 66, Porte S.t Martin. Paris.

Lith: Rigo frères et C.ie r. Richer. 7

D. Guilmard inv. A. Cuvillier Lith.

Lit de Milieu.

Chassis à consoles. Palissandre.

Plan de la devanture du chassis.

50 1 2 3 mètres.

Publié par D. Guilmard et Bordeaux rue de Bondy, 66, Porte St Martin. Paris. Lith: Rigo fs et Cie r. Rieu

Croisée de la Chambre à coucher.

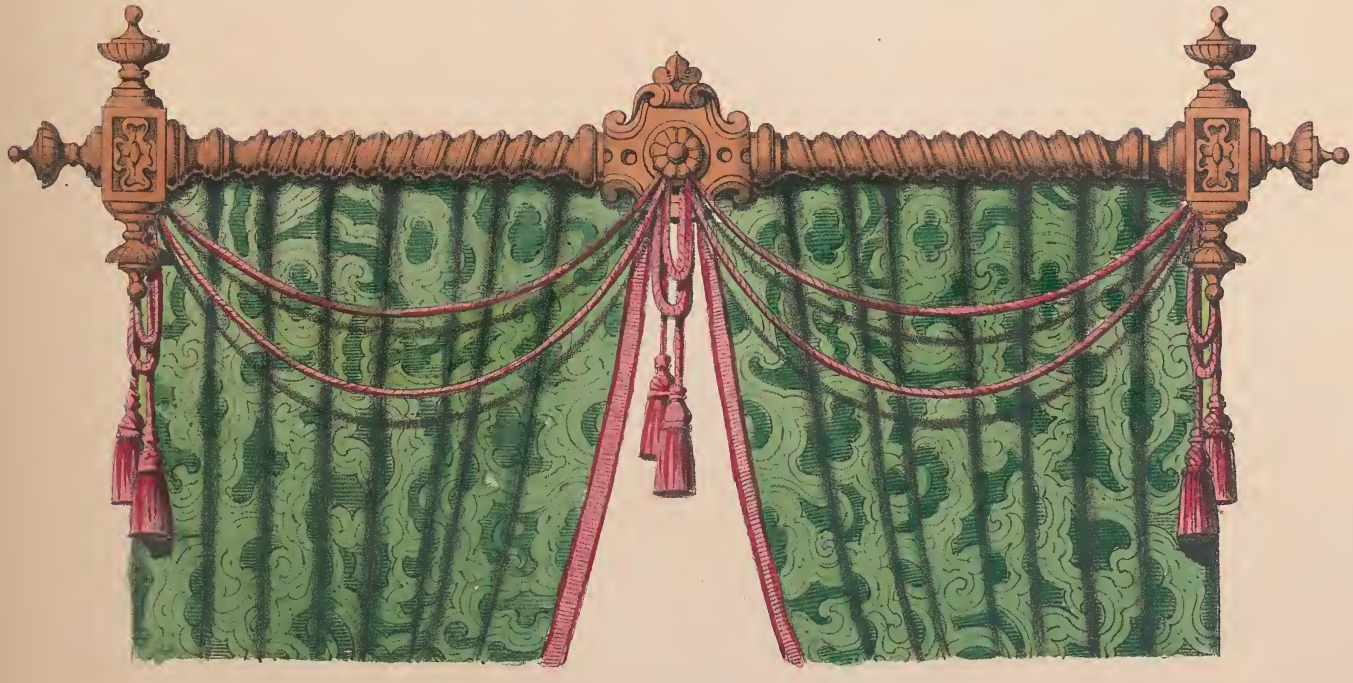

D. Guilmard del. A. Cuvillier lith.

Croisée de la Salle à manger.

0 50 1 2 Mètres.

Publié par D. Guilmard rue de Bondy, 66, Porte St. Martin, Paris. Lith. Rigo frères et Cie rue Richer, 7.

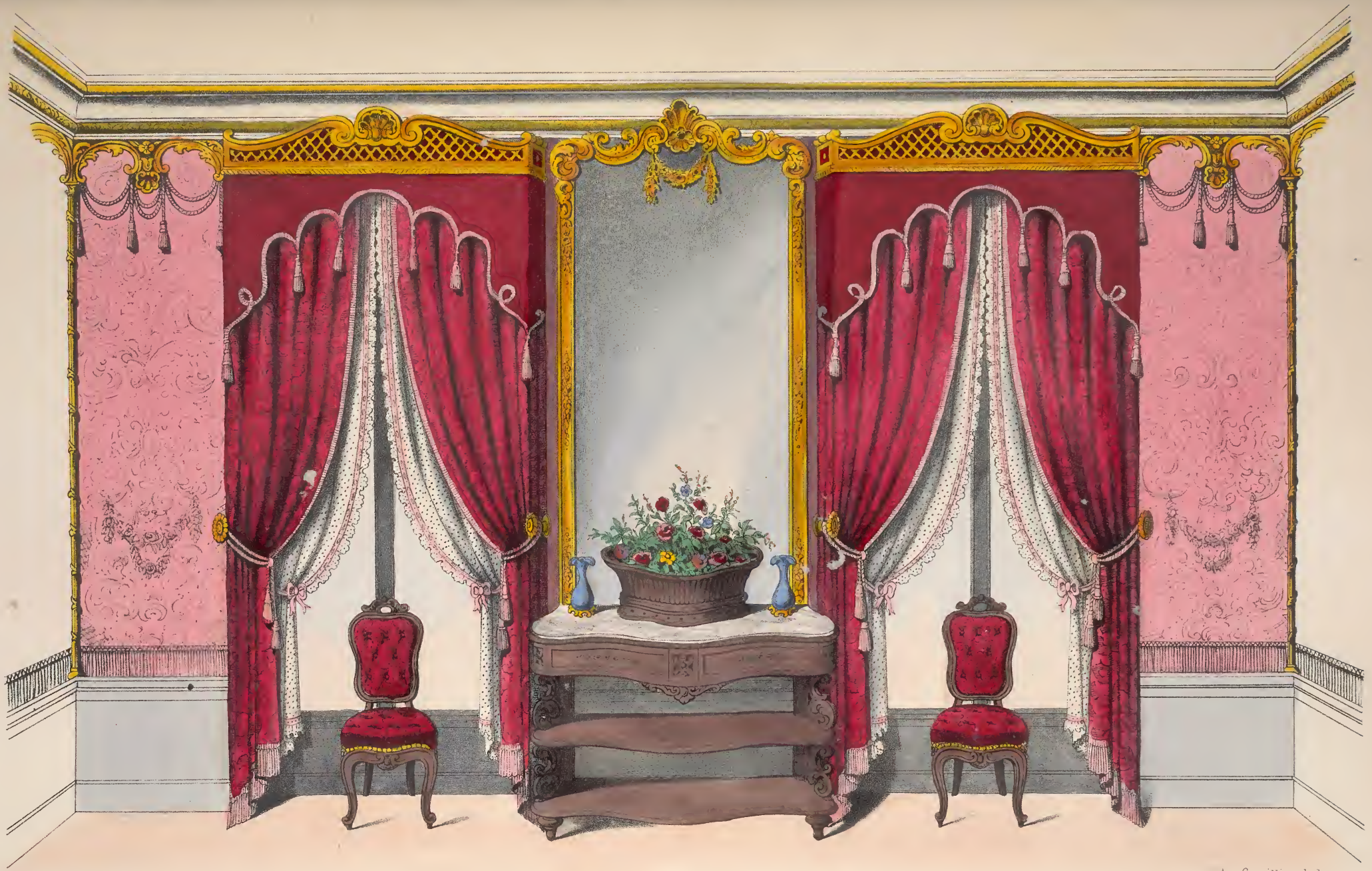

D. Guilmard del

A. Cuvillier lith.

Disposition de Salon, côté des croisées.

Bois doré.

1 2 3 4 Mètres.

Publié par D. Guilmard et Bordeaux, rue de Bondy, 66, Porte St. Martin Paris.

Lith. Rigo fs. et Cie. r. Richer, 7

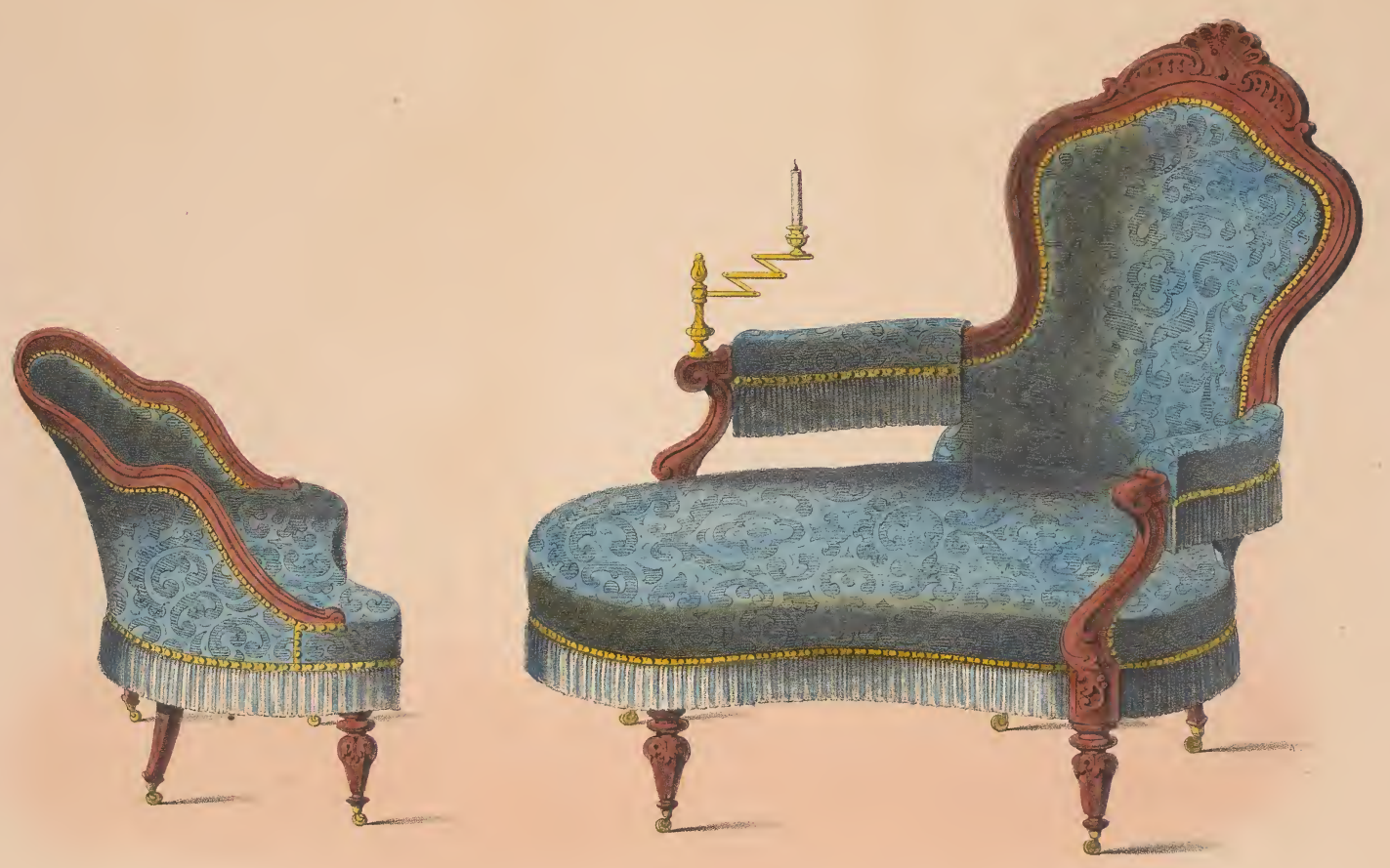

D. Guilmard, inv

Siége, S.t Ajustant au Boud.r de la Méridienne.

Méridienne Duchesse.

A. Cuvillier, Lith

Publié par D. Guilmard, rue de Bondy 66 Porte S.t Martin. Paris

Lith. Rigo f.s et C.ie r Richer. 7

D.Guilmard, inv.

Convalescente.

A. Cuvillier, Lith.

Chaise douillette.

Publié par D. Guilmard, r. de Bondy, 66. porte St. Martin, Paris.

Lith. Rigo frères, r. Richer, 7.

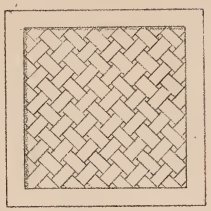

D. Guilmard del.

A. Cuvillier, Lith.

Chaises de Salle à manger.

Nouveau Rattage, d'après le système Pinto.

This is the property of
JANE SMITH INC.
135 East 56th St.
Not to be used without permission

Publié par D. Guilmard, rue de Bondy 66, Porte St Martin, Paris.

Lith. Rigo frères et Cie r. Richer, 7

D. Guilmard, del. Bibliothèque, A. Cuvillier Lith.

avec tiroir à écrire.

50. 1 2 mètres.

Publié par D. Guilmard, rue de Bondy, 66, Porte St Martin, Paris. Lith. Rigo fs et Cie r. Richer F.

Bois de Lit.

Commode.

D. Guilmard del.

A. Cuvillier Lith.

50.
1
2 mètres.

Publié par D. Guilmard, rue de Bondy, 66, Porte St. Martin, Paris.

Lith. Rigo fr. et Cie. r. Richer, 7.

D. Guilmard inv.

Console Jardinière.

Console. (Louis XIV.)

A. Cuvillier Lith.

50 centimètres — 1 — 2 mètres.

Publié par D. Guilmard, rue de Bondy, 66, Porte St. Martin, à Paris.

Lith. Rigot. et Cie. r. Richer, 7

D. Guilmard del. A. Cuvillier lith.

Lit de milieu.

Bois doré.

50 1 2 mètres.

Publié par D. Guilmard, rue de Bondy, 66, Porte St. Martin, Paris. Lith. Rigo f.s et C.ie r. Richer, 7.

Collection de Tentures.

Rinceaux remplaçant les Patères.

D. Guilmard, del. A. Cuvillier, Lith.

Couronnements de Croisées

avec Galeries en estampé et Oclours.

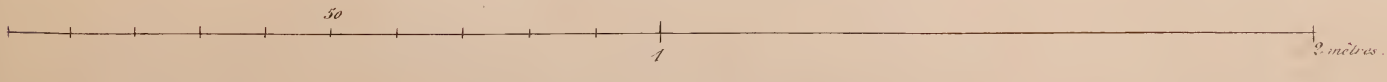

Publié par D. Guilmard et Bordeaux, rue de Bondy, 66; porte St. Martin, Paris. Lith. Rigo fr et Cie r. richer 7

D. Guilmard del.

A. Cuvilhier Lith

Toilettes garnies.

Publié par D. Guilmard et Bordeaux, rue de Bondy 66, Porte St Martin, Paris.

Lith. Rigo frères et Cie r. Richer 7

Divan. (Renaissance.)

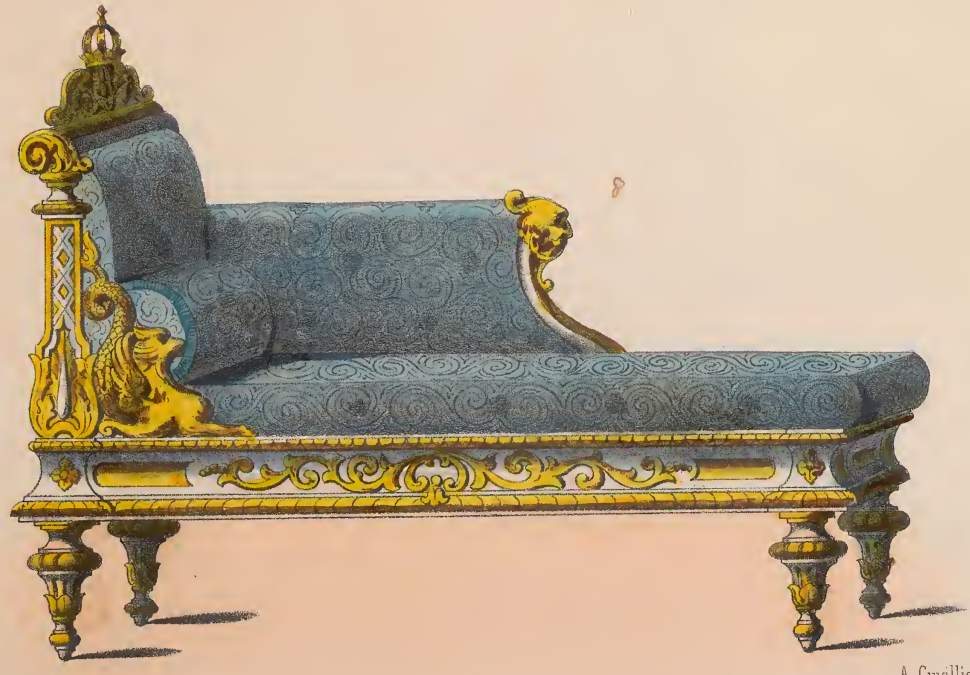

F. et Fossey del. A. Cuvillier lith:

Chaise longue. (Renaissance.)

Publié par D. Guilmard, rue de Bondy, 66, Porte St. Martin, Paris. Lith: Rigo Fr. et Cie, 7, r. Richer.

F. et Fossey del.

A. Cuvillier lith.

Fauteuil et Chaise. (Renaissance.)

Publié par D. Guilmard, rue de Bondy 66, Porte St Martin, Paris.

Lith. Rigo Fr. et Cie, r. Richer, 7.

D. Guilmard del.

A. Cuvillier lith:

Fauteuil et Chaise de salon. (Genre Louis XV simple.)

Publié, par D. Guilmard, rue de Bondy, 66, Porte St. Martin, Paris

Lith: Rigo Fr.s et C.ie, r. Richer, 7.

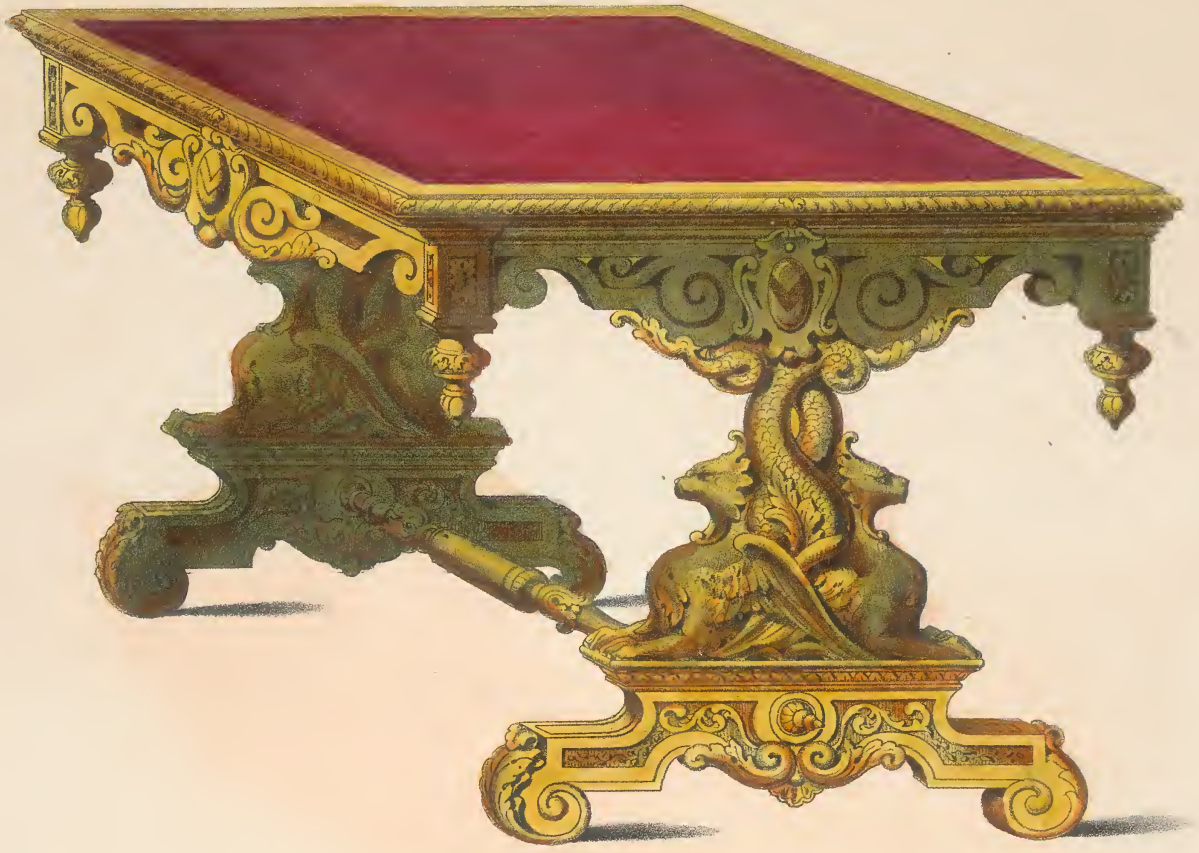

F. et Fossey del.

A. Cuvillier lith:

Table de Salon. (Renaissance.)

50. 1 2 Mètres.

Publié par D. Guilmard, rue de Bondy, 66, Porte St. Martin, Paris.

Lith: Rigo Fr.s et C.ie, 7, r. Richer.

F. et Fossey del. A. Cuvillier lith:

Console. (Renaissance.)

50. 1 2 Mètres.

Publié par D. Guillemard, Rue de Bondy, 66, Porte St Martin, Paris. Lith. Rigo Fr: et Cie, 7, r. Richer.

F. et Fossey del. A. Cuvillier lith:

Buffet Etagère. (Salle à manger.)

50 1 2 Mètres.

Publié par D. Guilmard, rue de Bondy, 66, Porte St. Martin, Paris. Lith: Rigo Fr.s et Cie, 7, r Richer.

F. et Fossey del. A. Cuvillier lith.

Lit de Parade. (Genre Renaissance.)

F. et Fossey del. A. Cuvillier lith.

Croisée de Salon,

Bois doré (Renaissance).

D. Guilmard dil.

Lit de Milieu.

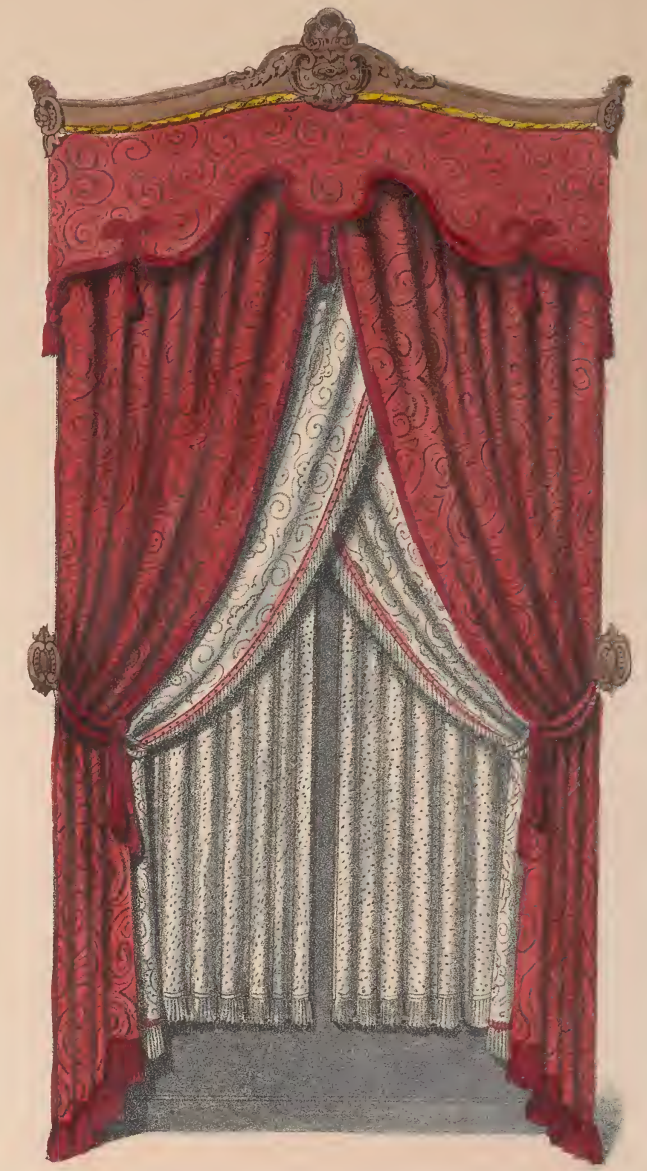

A. Cuvillier lith.

Croisée.

50 1 2 3 Mètres.

Publié par D. Guilmard, rue de Bondy, 66, Porte St. Martin, Paris.

Lith. Rigo Fr.s et Cie, r. Richer, 7.

Collection de Sièges.

D. Guilmard del. A. Cuvillier, Lith.

Tête-à-tête Médaillons.

Publié par D. Guilmard, rue de Bondy, 66, Porte St Martin, Paris. Lith. Rigo fs et Cie r. Richer 1.

D. Guilmard del.

A. Cuvillier Lith.

Fauteuil et Chaise Médaillons.

Publié par D. Guilmard, rue de Bondy, 66, Porte St. Martin. Paris.

Lith. Rigo fls et Cie

D. Guilmard inv. A. Guvilhier, Lith.

Fauteuil à Dragon.

Genre Renaissance.

Publié par D. Guilmard, rue de Bondy, 66, Porte St. Martin Paris. Lith. Rigo fs. et Cie. r. Richer, 7.

D. Guilmard inv. A. Guvillier Lith.

Dressoir de salle à manger.

Genre renaissance.

50 / 1 2 Mètres.

Publié par D. Guilmard, rue de Bondy 66, Porte St. Martin. Paris. Lith: Rigo fs. et Cie. r. Richer, 7.

D. Guilmard del.

A. Cuvillier lith:

Servante.

Table de Salle à manger
s'ouvrant dans le milieu pour recevoir des rallonges.

50.

2 Mètres.

Publié par D. Guilmard, rue de Bondy, 66, Porte St. Martin, Paris.

Lith: Rigo Frères et Cie., 7, r. Richer.

Jardinière.

Jardinière.

D. Guilmard, inv.

A. Cuvillier Lith.

Etagère Jardinière.

50 1 2 Mètres.

Publié par D. Guilmard, rue de Bondy. 66. Porte St. Martin, Paris.

Lith: Rigo fs et Cie r. Richer, 7.

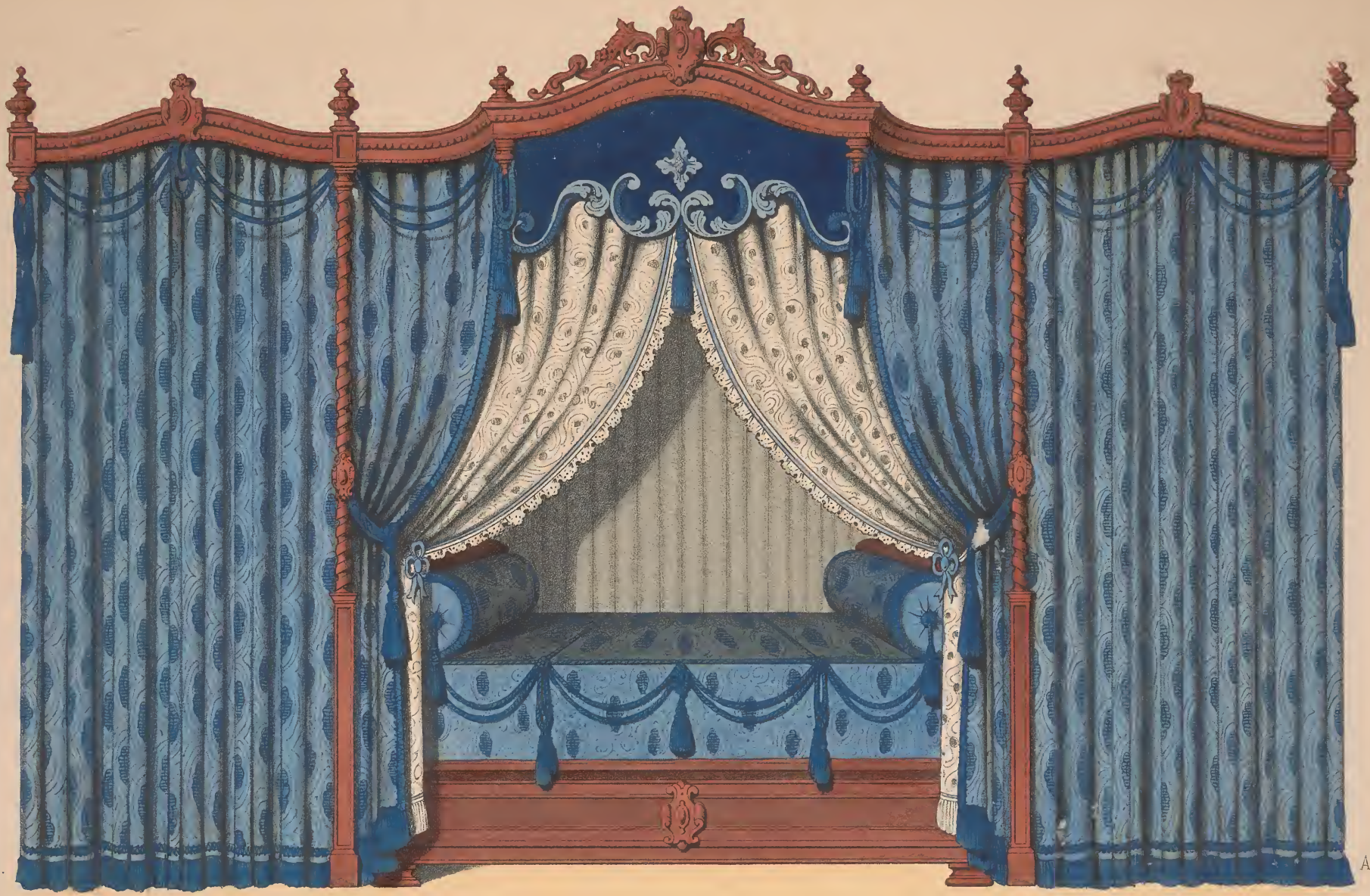

D. Guilmard del.

A. Cuvillier lith.

Disposition d'Alcove avec Cabinets.

Lambrequin Orné en pièces datinées.
Bois d'acajou.

50 1 2 3 4 Metres.

Publié par D. Guilmard et Bordeaux rue de Bondy, 66, Porte St Martin. Paris.

Lith. Rigo fr et Cie r. R...

Bois doré.

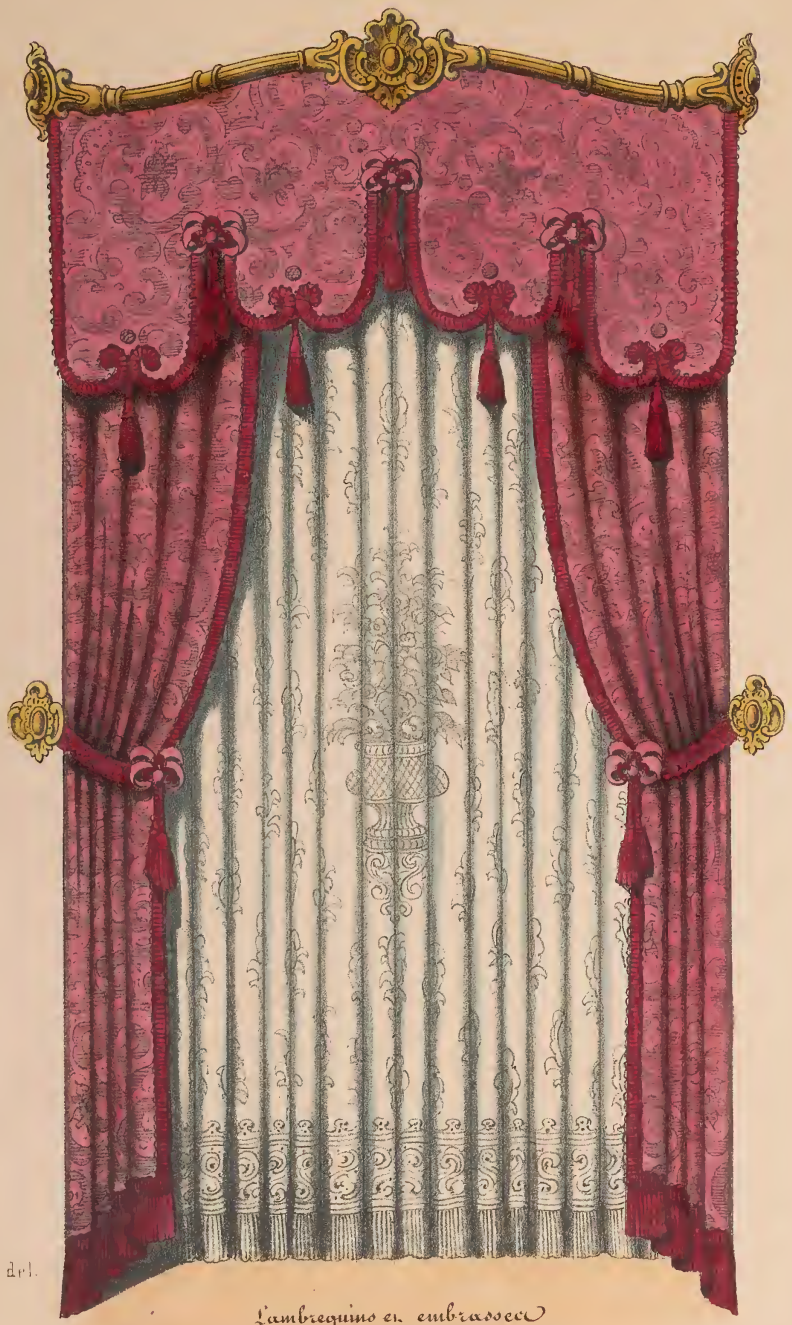

D. Guilmard del.

L'ambrequins en embrassees
à nœuds Louis XV.

Bois d'Acajou.

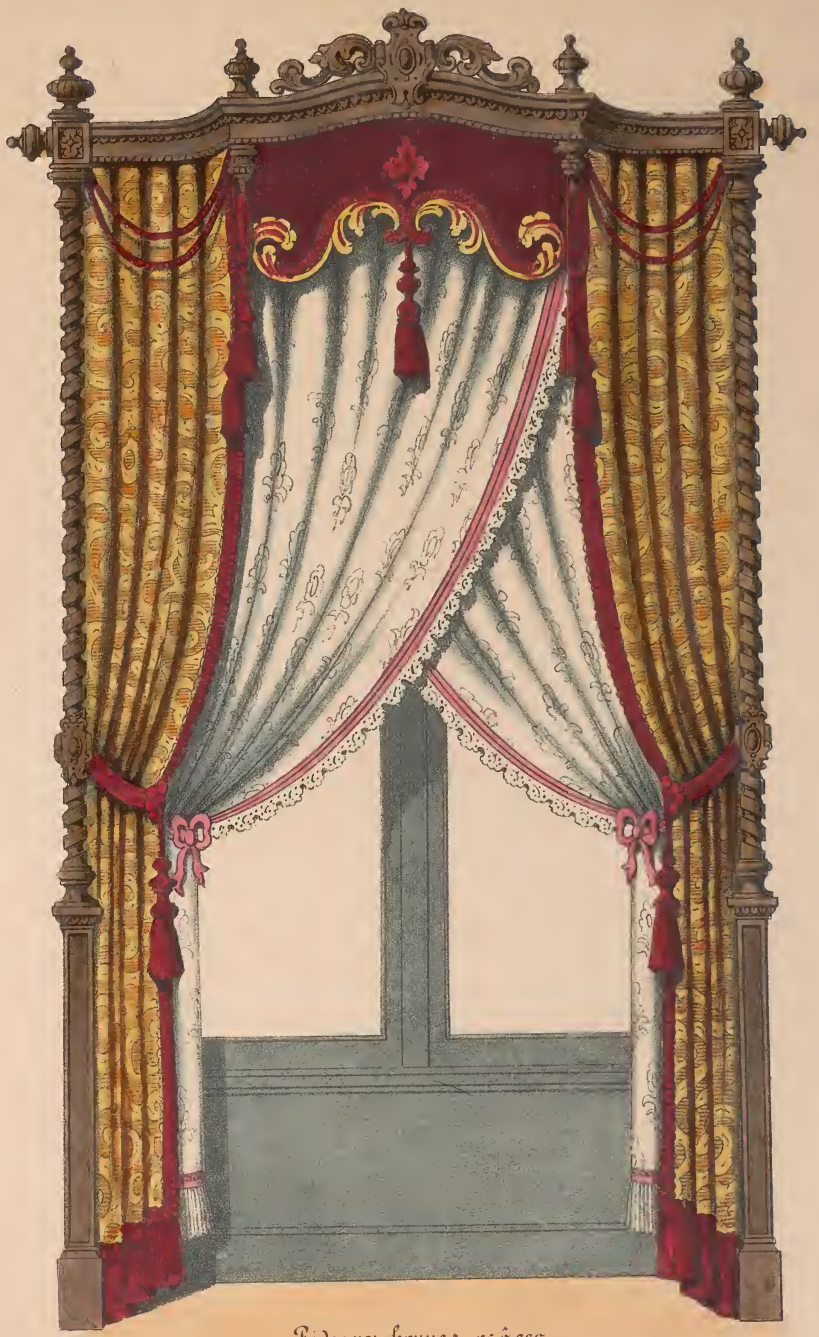

A. Cuvillier lith.

Rideaux bonnes grâcea
L'ambrequin décoré avec des pièces satinées.

50 1 2 3 4 Mètres.

Publié par D. Guilmard, et Bordeaux, rue de Bondy, 66, Porte St. Martin. — Paris.

Lith: Rigo Fr. et Cie r. Richer 7.

Collection de Tentures &c.

D. Guilmard del. A. Cuvillier Lith:

Lit carré,

Genre Louis XIV.

50 centimètres — 1 — 2 — 3 Mètres.

Publié par D. Guilmard, Rue de Bondy, 66, Porte St. Martin. Paris. Lith: Rigo fr. et Cie r. Rucher, 7.

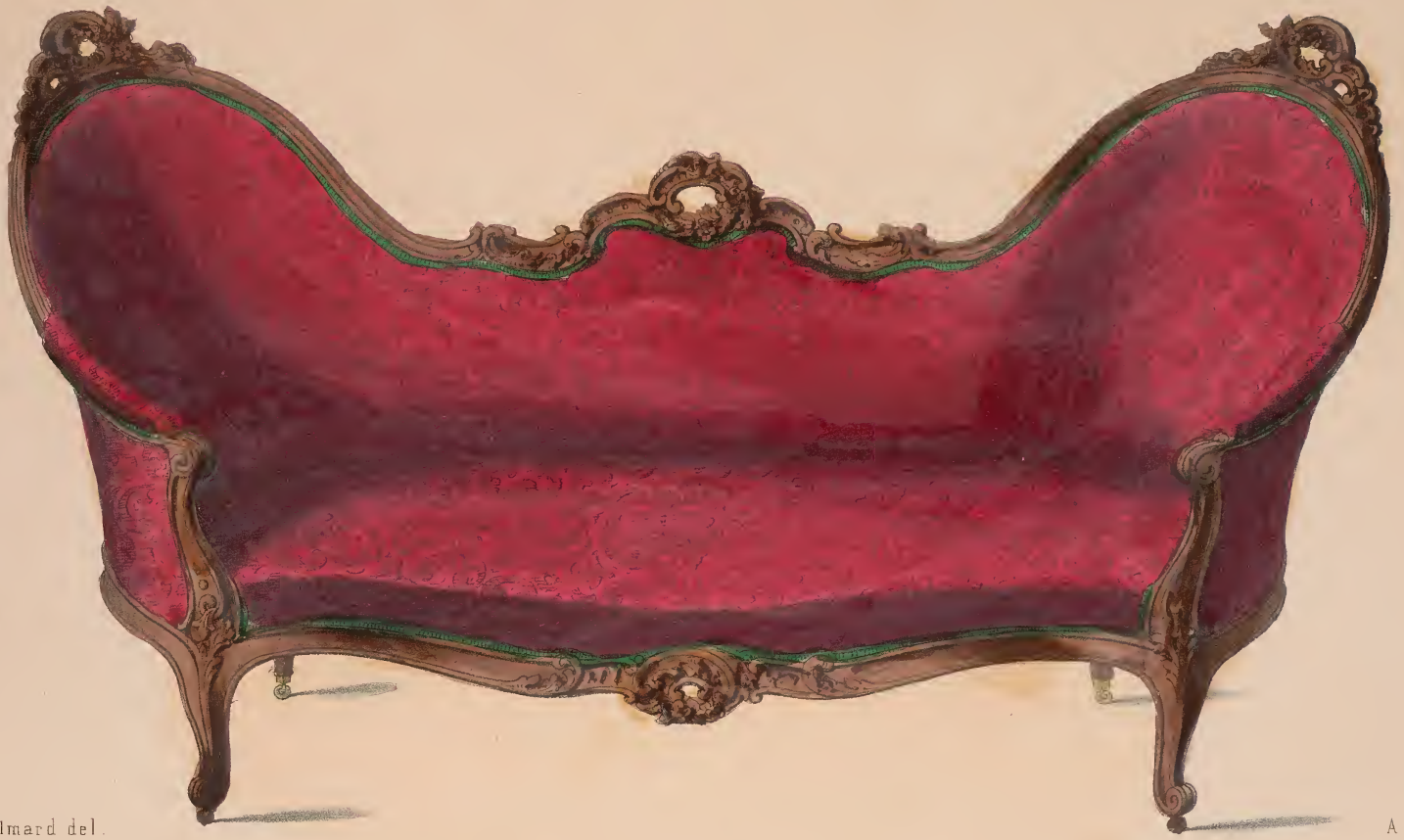

D. Guilmard del.

A. Cuvillier lith.

Canapé tête-à-tête.

Ameublement d'un salon (Genre Louis XV.)

Dessiné au dixième.

Publié et Dessiné par D. Guilmard, rue de Bondy, 66, Porte St. Martin. Paris.

Lith. J. Rigo et Cie r. Richer, 7

D. Guilmard del.

Fauteuil.

Chaise meublante.

A. Cuvillier lith.

Chaise légère

Ameublement d'un salon. (Genre Louis XV.)

Dessiné au dixième.

Publié par D. Guilmard, rue de Bondy, 66, Porte St Martin, Paris.

Lith. J. Rigo et Cie r. Richer, 7.

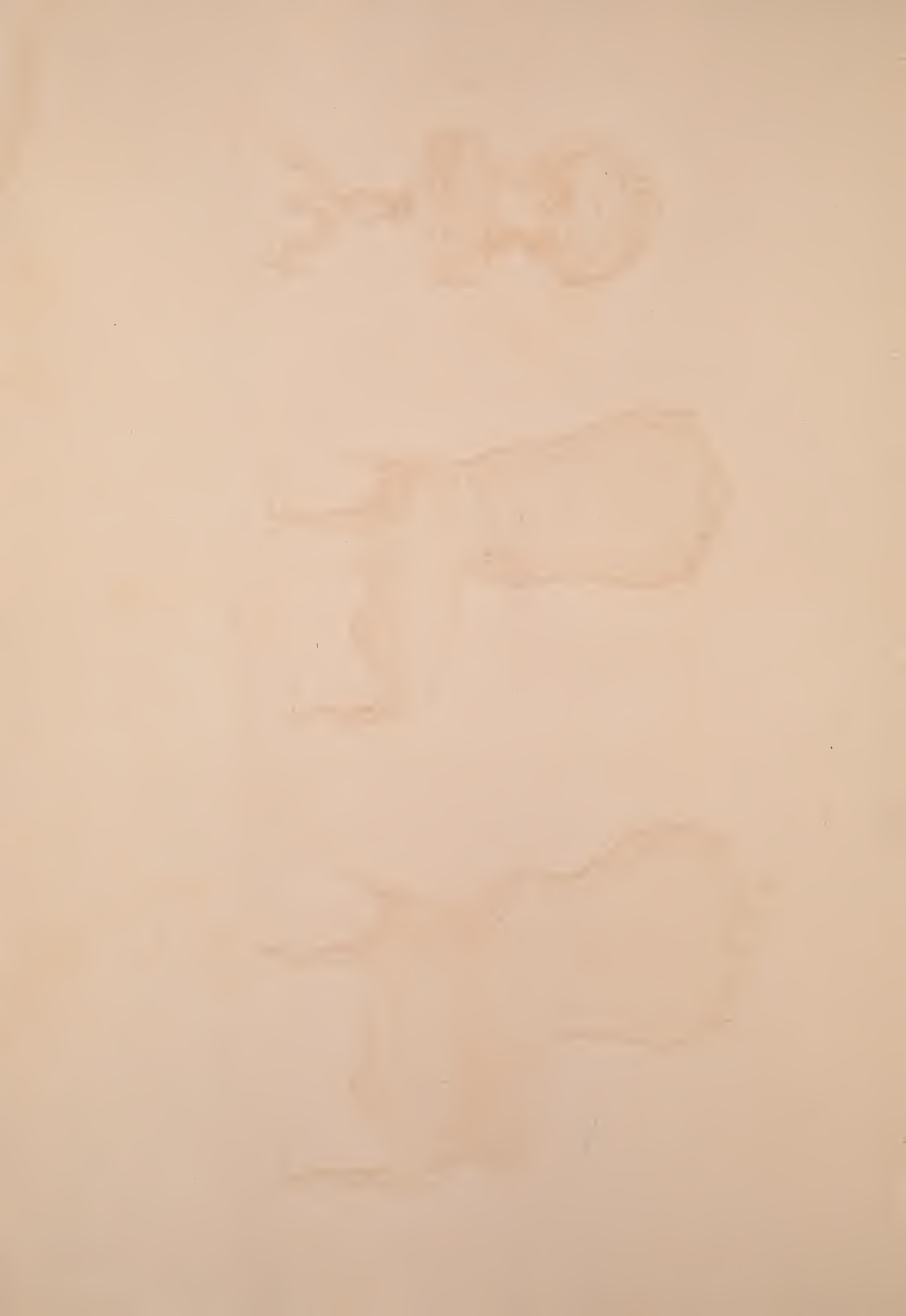

D. Guilmard del.

Fauteuil confortable.

Chauffeuse.

A. Cuvillier lith.

Tabouret de Piano.

Ameublement d'un salon (Genre Louis XV.)

Dessiné au dixième.

Publié par D. Guilmard rue de Bondy, 66, Porte St. Martin, Paris

Lith. J. Rigo et Cie r. Richer, 7.

D. Guilmard del. A. Cuvillier lith.

Etagère.

Ameublement d'un Salon.

(Genre Louis XV)

0,5 1 2 Metres.

Publié par D. Guilmard rue de Bondy, 66, Porte St. Martin, Paris. Lith. J. Rigo et Cie. r. Richer, 7.

Petite console. Bois sculpté.

D. Guilmard del.

A. Cuvillier lith.

Table ovale de canapé.

Cassier de Musique.

Ameublement d'un salon (Genre Louis XV.)

0 50 1 2 Mètres.

Publié par D. Guilmard, rue de Bondy, 66. Porte St Martin. Paris.

Lith. J. Rigo et Cie r. Richer, 7.

D. Guilmard del.

Ecran.

Tournant sur Pivot

A. Cuvillier lith.

Console.

Ameublement d'un Salon.

(Genre Louis XV)

50 1 2 Metres.

Publié par D. Guilmard, rue de Bondy, 66, Porte St. Martin, Paris.

Lith. J. Rigo et Cie r. Richer, 7.

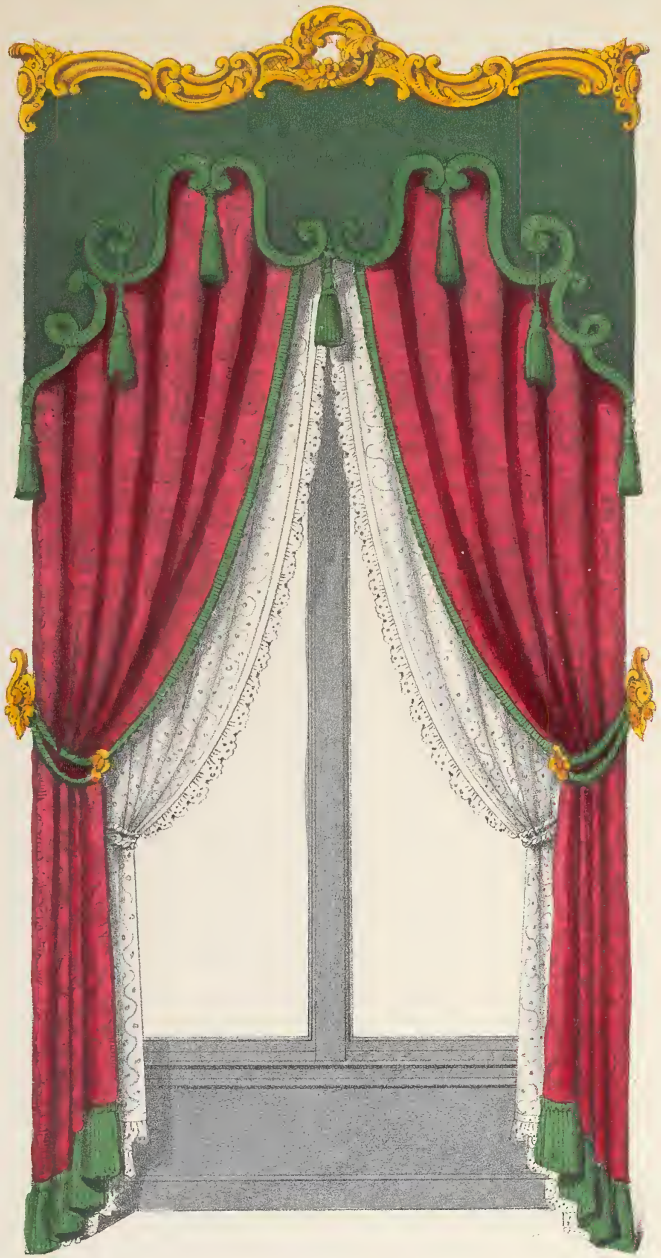

D. Guilmard del.

Croisée de salon.

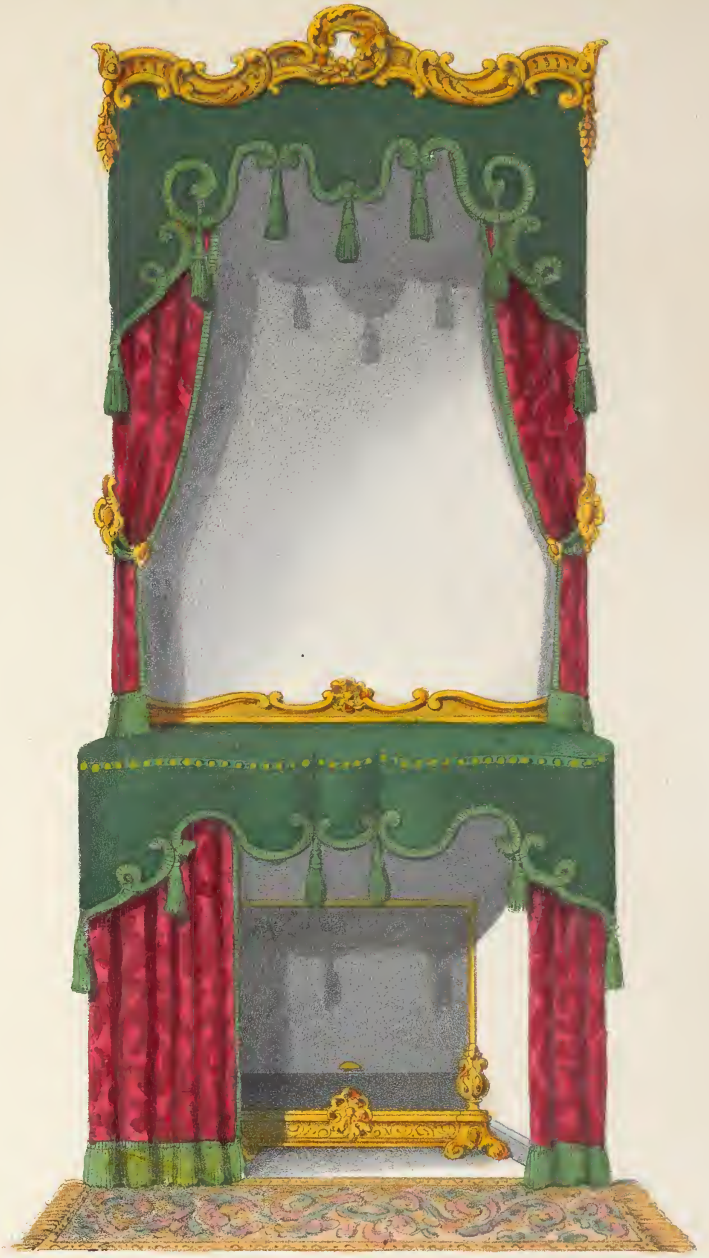

A. Cuvillier lith.

Cheminée de salon, garnie.

Ameublement d'un salon. (Genre Louis XV.)

50 1 2 3 Mètres.

Publié par D. Guilmard et Bordeaux rue de Bondy, 66, Porte St. Martin, Paris.

Lith. J. Rigo et Cie. r. Richer, 7.

Disposition de la tenture du salon, côté de la porte principale.

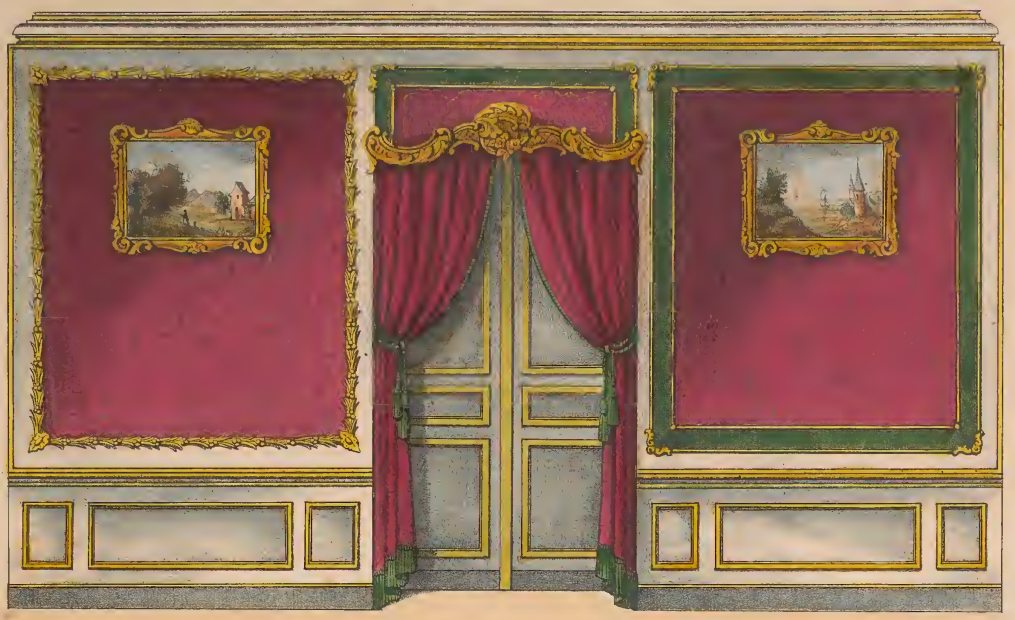

Plan par terre du salon indiquant la position de chaque meuble.

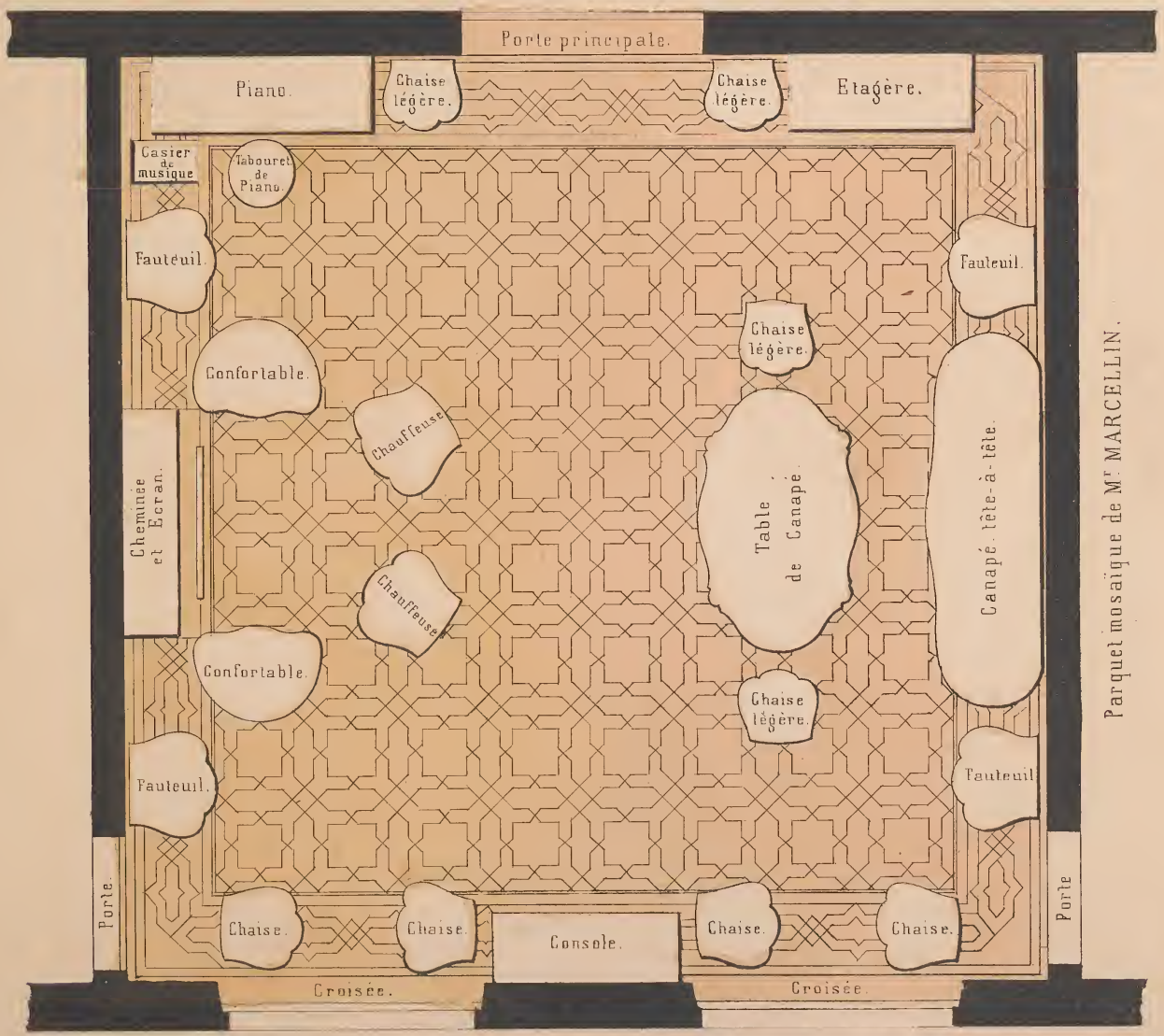

Ameublement d'un salon (Genre Louis XV.)

5o
1 2 3 4 5 Mètres.

Publié par D. Guilmard et Bordeaux, rue de Bondy, 66, Porte St Martin. Paris. Lith. de Rigo et Cie r Richer. 7

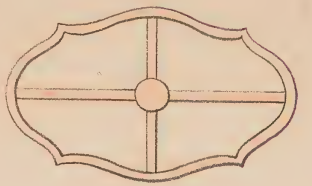

Plan de l'ovale.

D. Guilmard del.

Lit à flèche.

A. Cuvillier lith.

Lit à ovale.

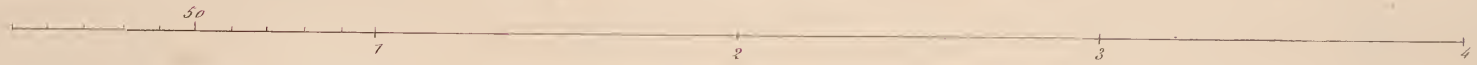

Publié par D. Guilmard, rue de Bondy, 66, Porte St. Martin. Paris.

Lith. J. Rigo et C.ie r. Richer 7

Collection de Siegel.

D. Guilmard del. A. Cuvillier lith.

Marquise.

Ameublement d'une Chambre à Coucher. (Genre Louis XV.)

Publié par D. Guilmard rue de Bondy 66 Porte St Martin, Paris

Lith. J. Rigo et Cie r Richer 7.

Collection de Sièges.

D. Guilmard del. A. Cuvillier lith.

Fauteuil et Chaise Marquise. (Gondole.)

Ameublement d'une Chambre à Coucher. (Genre Louis XV.)

Publié par D. Guilmard rue de Bondy 36. Porte St Martin, Paris. Lith. J. Rigo et Cie rue Richer, 7.

Collection de Sièges.

D. Guilmard del.

Chaufferuse Marquise.

Cavalier lith.

Prie-Dieu.

Ameublement d'une Chambre à Coucher. (Genre Louis XV.)

Publié par D. Guilmard rue de Bondy, 66, Porte S.t Martin. Paris

Lith. J. Rigo et C.ie r. Richer, 7

D. Guilmard del.

A. Cuvillier lith.

Commode à portes (Genre Louis XV.)

Ameublement d'une Chambre à coucher.

0,50

2 Mètres.

Publié par D. Guilmard, rue de Bondy, 66, Porte St Martin, Paris.

Lith. J. Rigo et Cie rue Richer, 7.

Table de nuit.

D. Guilmard del. A. Cuvillier, lith.

Bois de Lit (Genre Louis XV.)

Ameublement d'une Chambre à Coucher.

0 1 2 Mètres.

Publié par D. Guilmard, rue de Bondy, 66, Porte St Martin, Paris. Lith: J. Rigo et Cie r. Richer, 7

D. Guilmard del. A. Cuvilher lith.

Armoire à Glace. (Genre Louis XV.)

Ameublement d'une Chambre à coucher.

0 1 2 Mètres.

Publié par D. Guilmard, rue de Bondy, 66, Porte St. Martin, Paris. Lith: J. Rigo et Cie rue Richer, 7.

Collection de Tentures.

D. Guilmard del. A. Cuvillier lith.

Lit de milieu.

Bois doré.

Ameublement d'une Chambre à Coucher (Genre Louis XV.)

50 1 2 Mètres.

Publié par D. Guilmard et Bordeaux rue de Bondy, 66, Porte St Martin Paris. Lith. J. Rigo et Cie r. Richer, 7

Disposition de la tenture de la Chambre à coucher, côté des croisées.

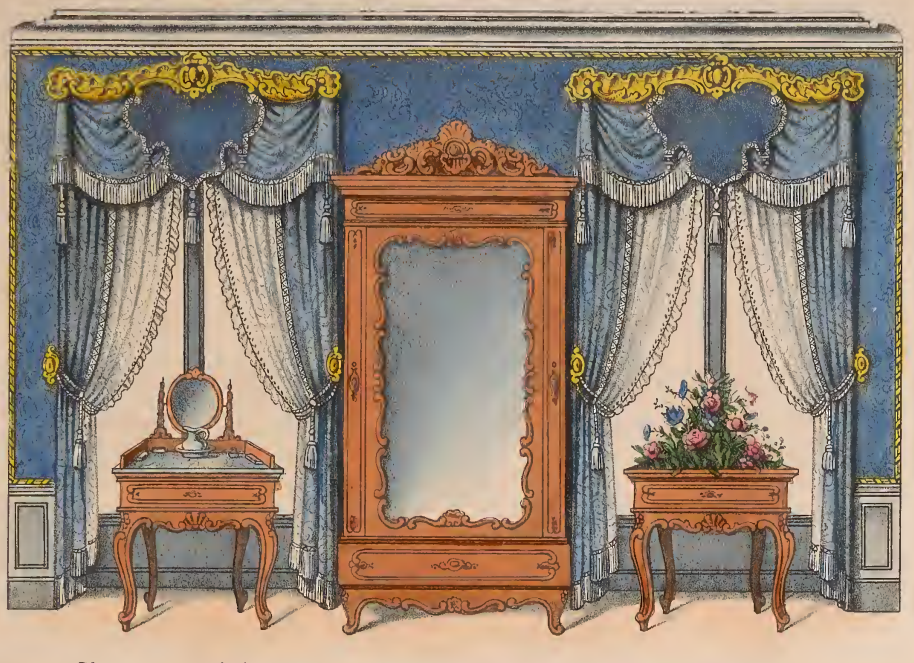

Plan par terre de la Chambre a coucher indiquant la position de chaque meuble.

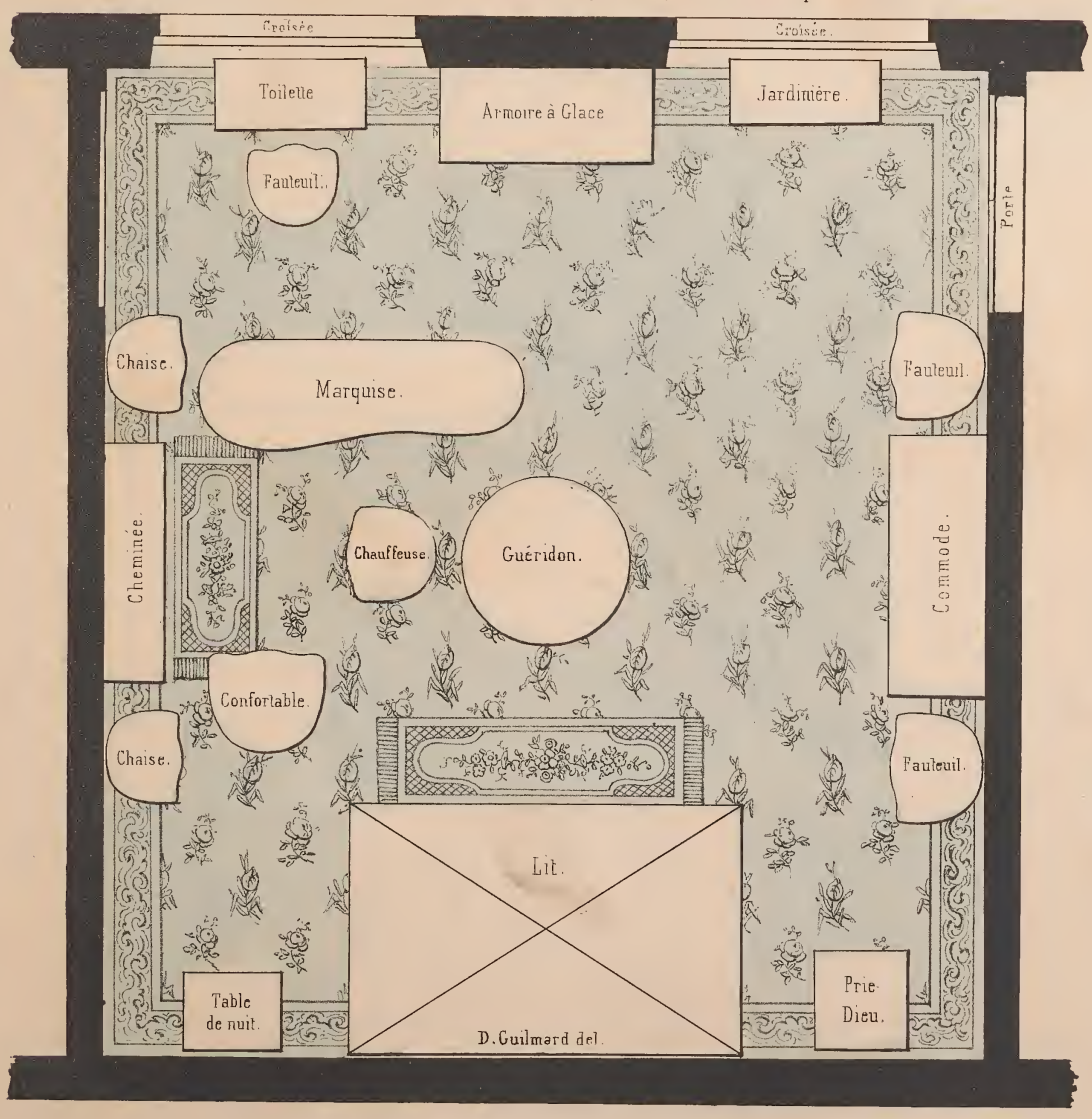

Ameublement d'une Chambre à coucher.

Publié par D. Guilmard et Bordeaux rue de Bondy, 66, Porte St. Martin. Paris.
Lith. J. Rigo et Cie. r. Richer. 7.

Collection de Tentures.

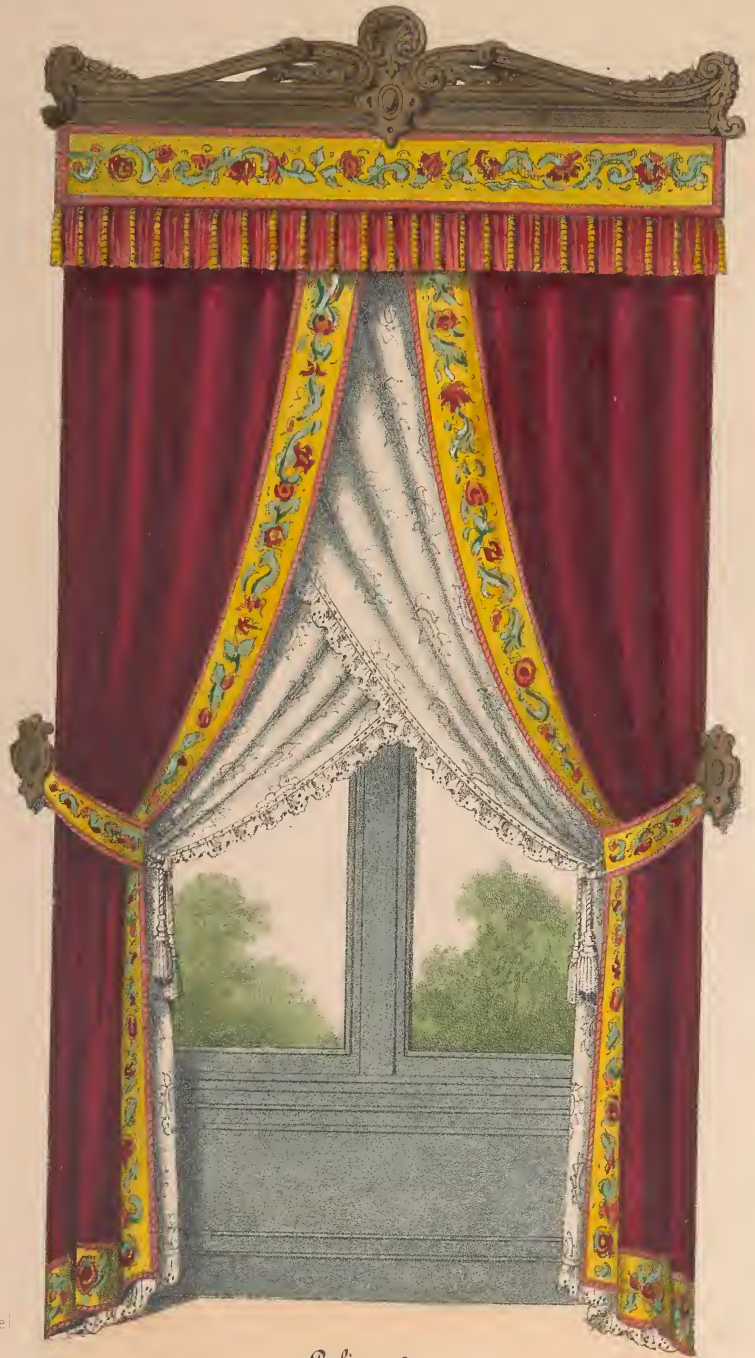

D. Guilmard del.

Palissandre.

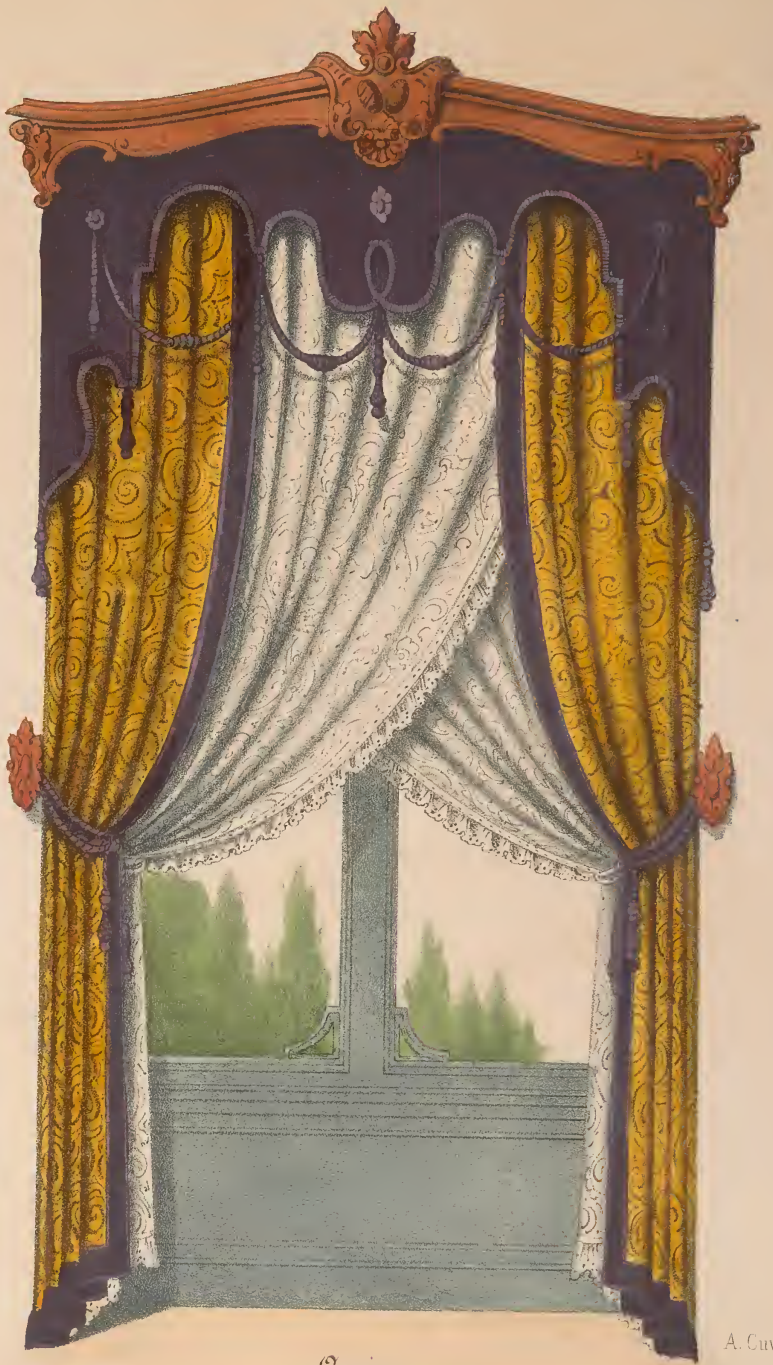

A. Cuvillier lith.

Acajou.

Tentures de Croisées.

50 1 2 3 Mètres.

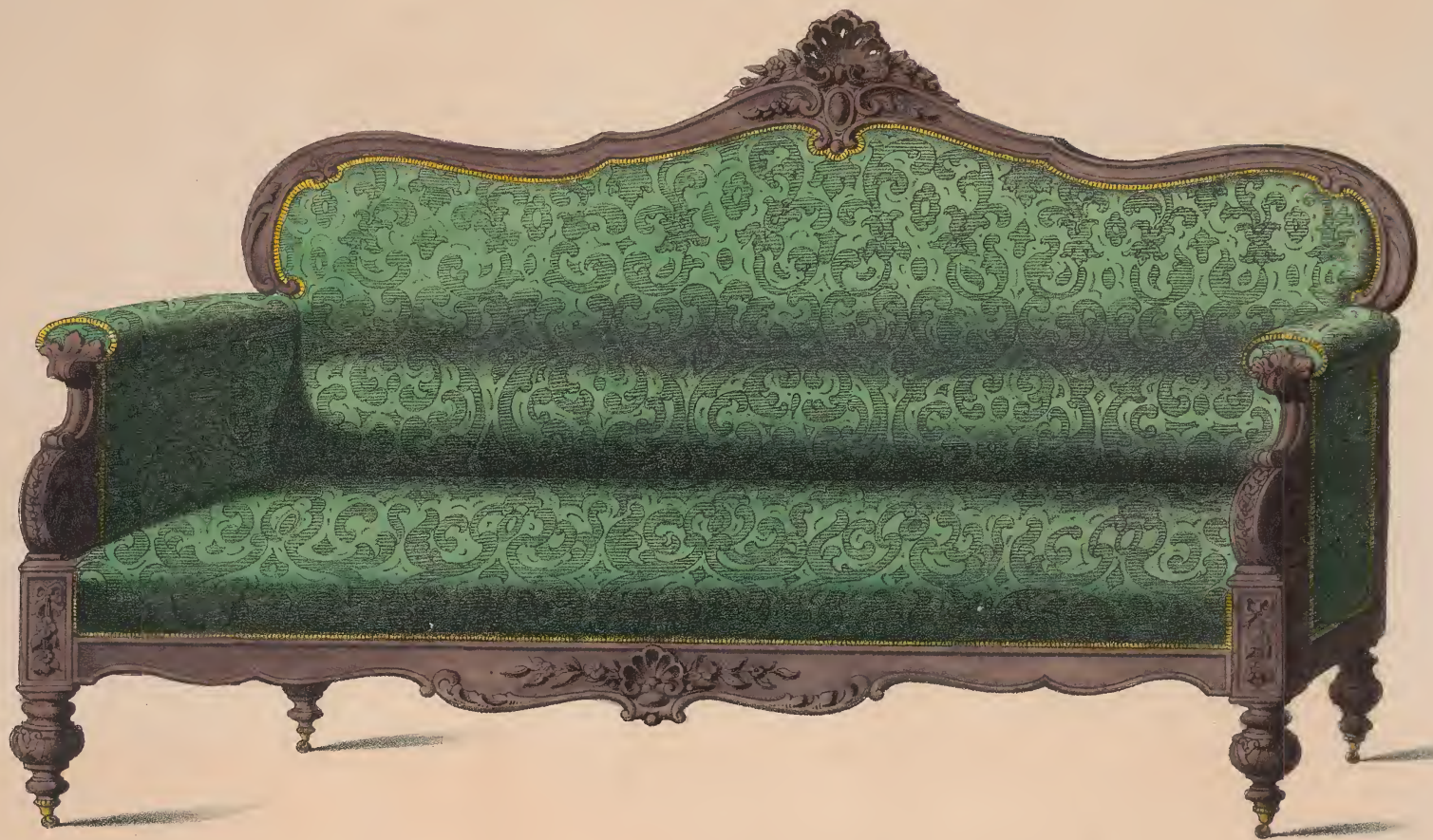

D. Guilmard inv

A. Cuvillier lith.

Divan à consoles. (Genre Louis XV.)

Publié par D. Guilmard, rue de Bondy, 66, Porte St. Martin, Paris.

Lith. J. Rigo et Cie r. Richer, 7

D. Guilmard inv.

A. Cuvillier lith.

Fauteuils Voltaire (Genre Louis XV.)

Publié par D. Guilmard rue de Bondy, 66, Porte St. Martin. Paris

Lith. J. Rigo et C.ie r. Richer 7

D. Guilmard inv.

A. Duvilher lith

Chaises de fantaisie. (Genre Louis XV)

Publié par D. Guilmard, rue de Bondy, 66, Porte St Martin, Paris

Imp. J. Rigo et Cie, rue Richer, 7

D. Guilmard inv. Raze lith.

Bibliotèque à deux corps.

0 1 2 Mètres.

Publié par D. Guilmard, rue de Bondy, 66, Porte St Martin, Paris. Lith. J. Rigo et Cie r. Richer, 7.

D. Guilmard inv.

A. Guvilher Lith.

Bureau de dame à miroir.
(Genre Louis XV.)

Petit meuble d'encoignure.
(Genre Louis XV.)

0 1 2 Mètres.

Publié par D. Guilmard, rue de Bondy, 66, Porte St Martin, Paris.

Lith. J. Rigo et Cie r. Richer, 7

LE GARDE-MEUBLE Ancien et Moderne.

Collection de Meubles.

D Guilmard inv

A Cuvillier lith

Consoles (Genre Louis XV)

5,0 — 1 — 2 Mètres.

Publié par D Guilmard, rue de Bondy, 66, Porte S.t Martin, Paris.

Lith: J. Rigo et C.ie r. Richer, 7

Collection de Tentures.

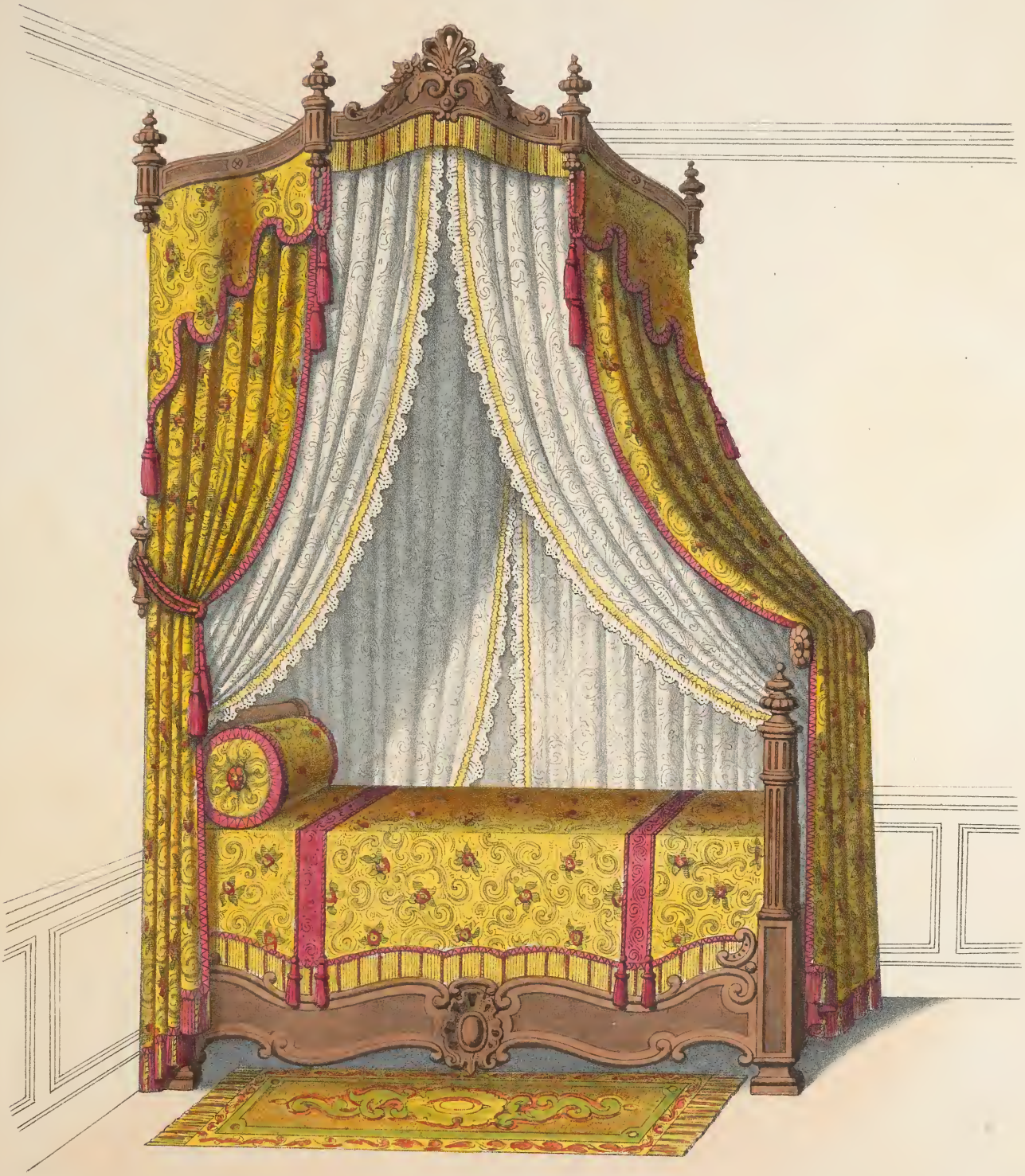

D. Guilmard del. Raze Lith.

Lit de coin.

50 1 2 Mètres.

Publié par D. Guilmard, rue de Bondy, 66, Porte S.t Martin, Paris. Lith. J. Rigo et C.ie r Richer, 7.

D. Guilmard del.

Bercelonnette.

Raze lith.

Lit d'enfant.

50 7 2 Mètres.

Publié par D. Guilmard et Bordeaux, rue de Bondy, 66, Porte St Martin, Paris.

Lith. J. Rigo et Cie r. Richer 7

Collection de Tentures.

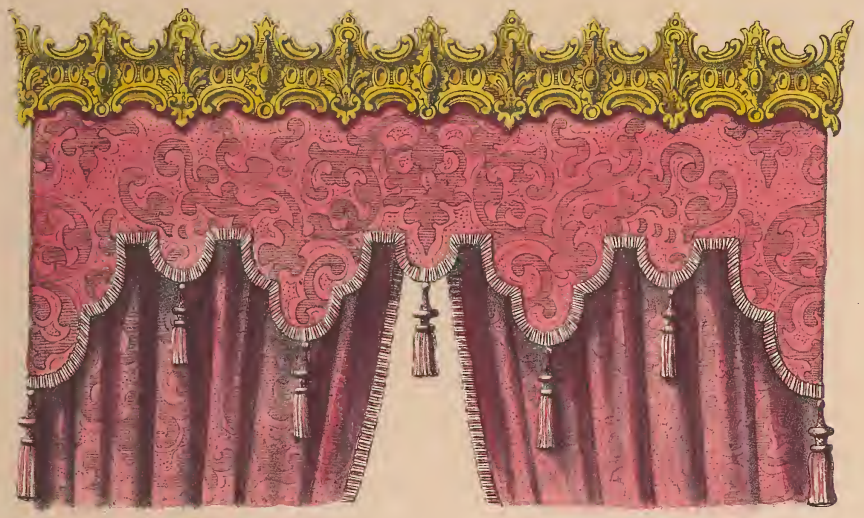

Croisées simples, avec Galeries en estampé et velours.

D. Guilmard del.

A. Raze lith

50

1

2 Mètres.

Publié par D. Guilmard et Bordeaux, rue de Bondy, 66, porte St.e Martin, Paris

Lith. J. Rigo et C.ie rue Richer, 7

Cuilmard del

Raze Lith

Fauteuil et Chaise de Salon

(Genre Louis XV, simple.)

Publié par D Cuilmard, rue de Bondy, 66, porte St Martin, Paris.

Lith. J. Rigo et Cie r. Richer 7.

D. Guilmard del

Canapé (Genre Louis XV simple.)

Publié par D. Guilmard rue de Bondy, 66, porte St. Martin, Paris.

Lith. J. Rigo et C.ie r. Richer, 7

D. Guilmard del.

Raze lith

Chaises de Salle à manger.

Publié par D. Guilmard, rue de Bondy, 66, Porte St. Martin, Paris.

Lith. J. Sige et Cie, r. Richer.

H. Guilmard del. Lith.

Buffet de salle à manger.

50 1 2 Metres.

Publié par D. Guilmard, rue de Bondy, 66, Porte St Martin, Paris. Lith. J. Rigo et Cie, 1 Richer, 7

D. Guilmard del.

Table de salle à manger &.

s'ouvrant au milieu pour recevoir des rallonges.

0,50 1 2 Mètres.

Publié par D. Guilmard rue de Bondy, 66, Porte St Martin, Paris.

Lith. Rigo et Cie r. Richer 7.

Collection de Meubles.

Etagère de service

Servante

0,0 1 2 Mètres.

Publié par D. Guilmard, rue de Bondy, 66, Porte St. Martin, Paris.

Lith. J. Rigo et Cie à Paris.

Disposition de la tenture de la Salle à manger, côté des croisées.

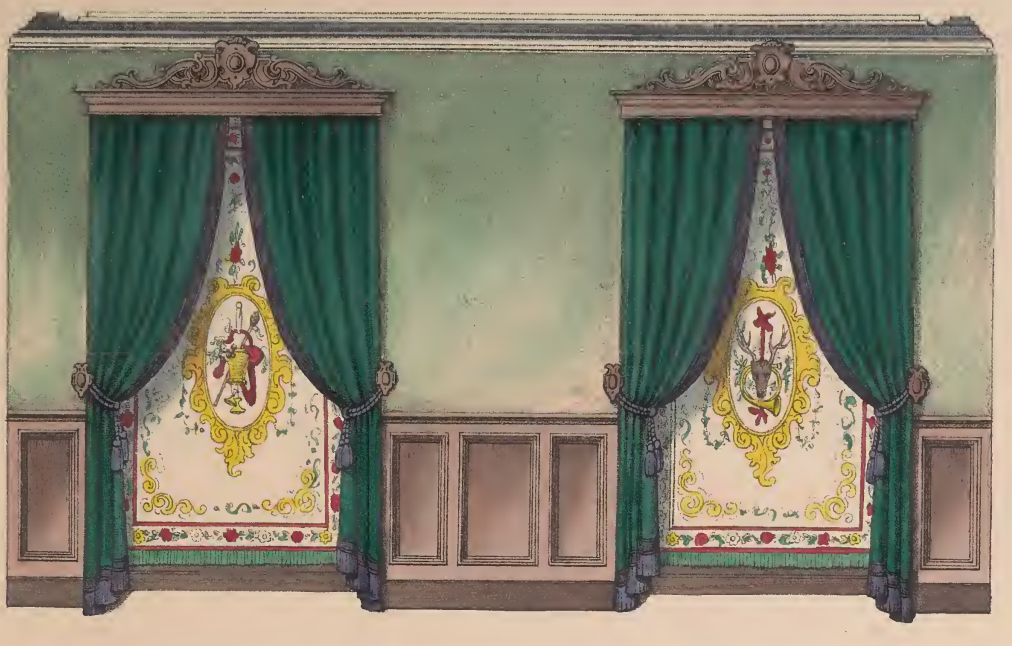

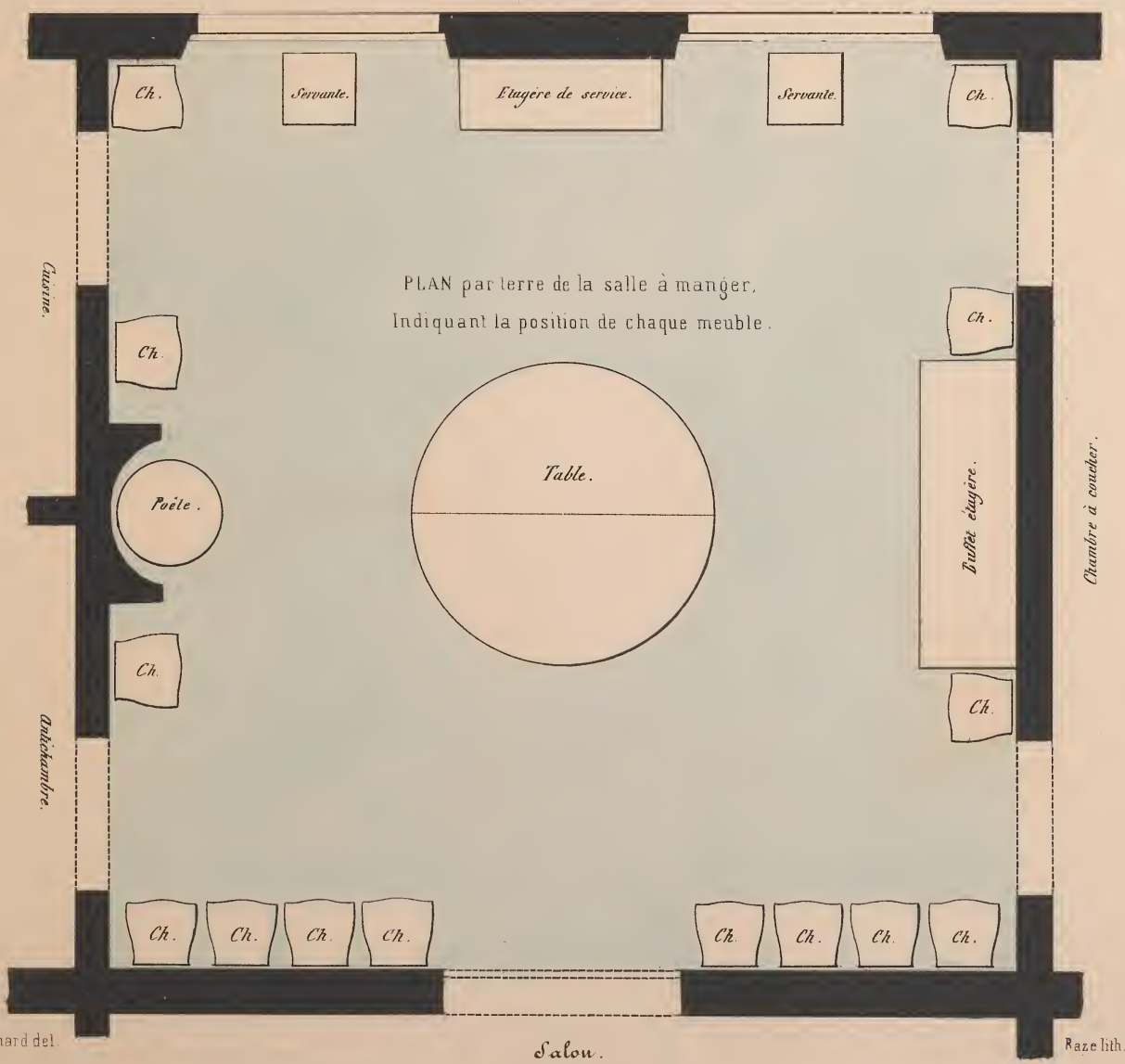

Ameublement d'une salle à manger.

Publié par D. Guilmard et Bordeaux, rue de Bondy, 66, Porte St Martin. Paris.

Lith. J. Rigo et Cie r Richer 7.

D. Guilmard del. Raze lith.

Lit, Chassis carré.
Louis XVI.

50 1. 2 Mètres.

Publié par D. Guilmard et Bordeaux, rue de Bondy, 66, Porte St. Martin. Paris. Lith. J. Rigo et Cie r. Richer 7.

Collection de Tentures.

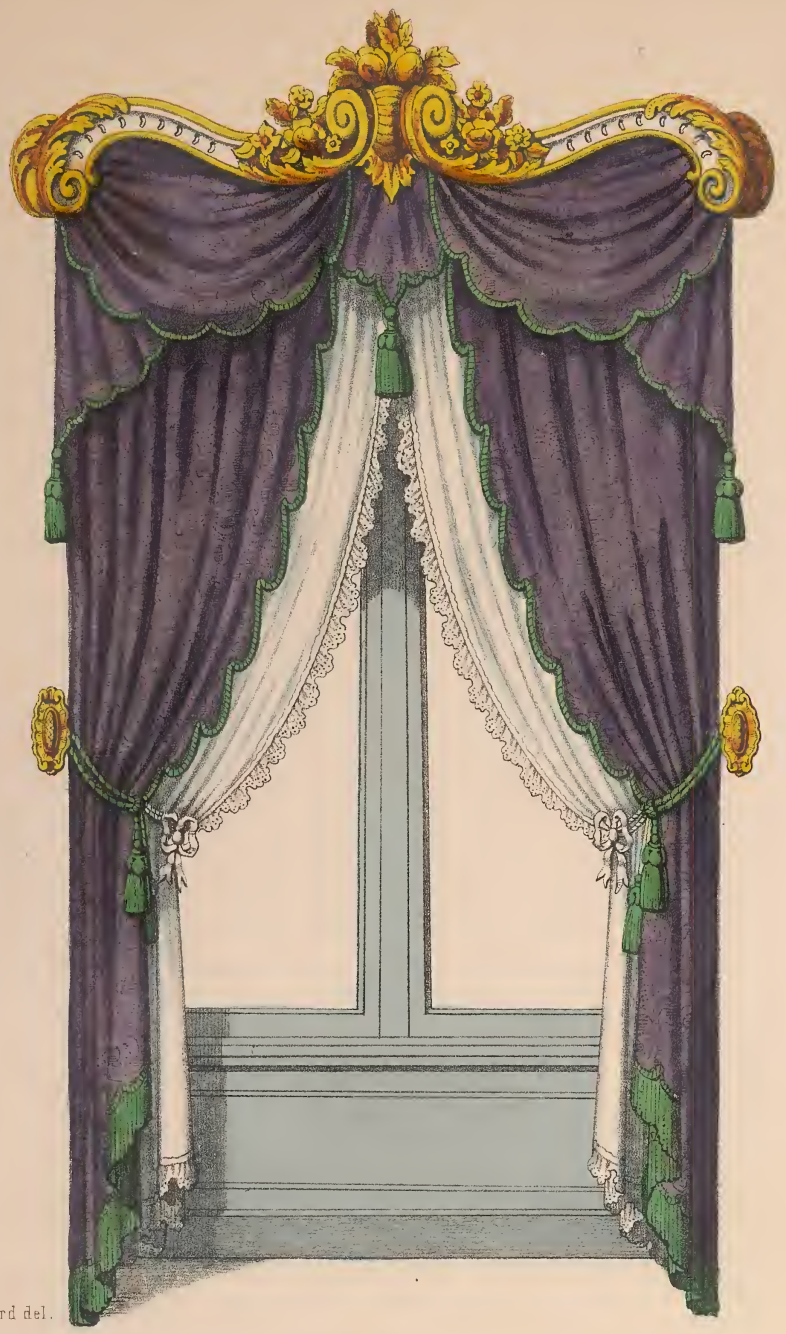

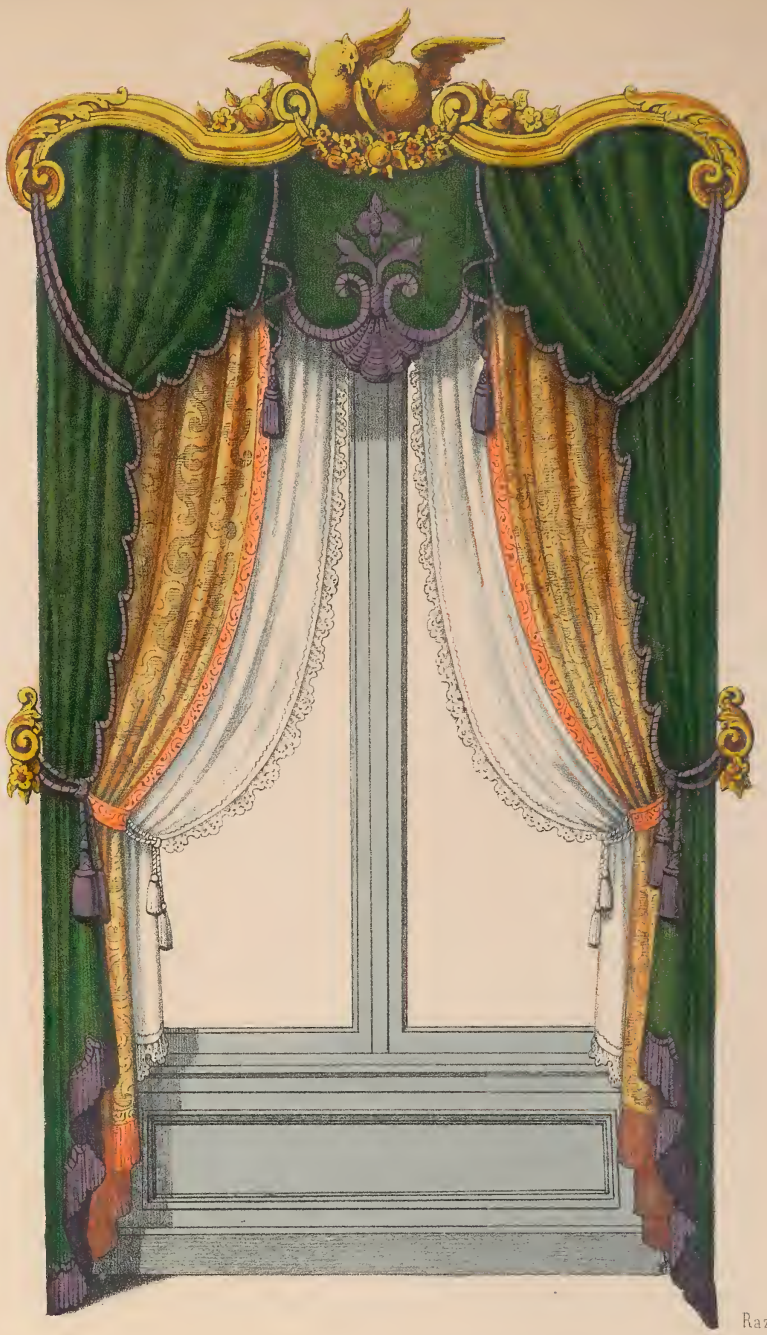

D. Guilmard del. Raze lith.

Tentures de croisées. Bois doré.

50 1 2 3 Mètres.

Publié par D. Guilmard rue de Bondy, 56, Porte St Martin, Paris. Lith. J. Rigo et Cie r. Richer, 4

D. Guilmard del.

Raze lith

Tête-à-tête. Genre moderne.

Publié par D. Guilmard, rue de Bondy, 66, Porte St Martin. Paris.

Lith. J. Rigo et Cie rue Richer, 7.

D. Guilmard del.

Raze lith.

Fauteuil et Chaise. Genre moderne.

Publié par D. Guilmard, rue de Bondy, 66, Porte St Martin, Paris.

Lith. J. Rigo et Cie r. Richer 7.

D. Guilmard del.

Raze Lith.

Chaises chauffeuses.

Style renaissance.

Publié par D. Guilmard, r. de Bondy, 66; porte St.-Martin, Paris.

Imp. J. Rigo et Cie r. Richer, 7.

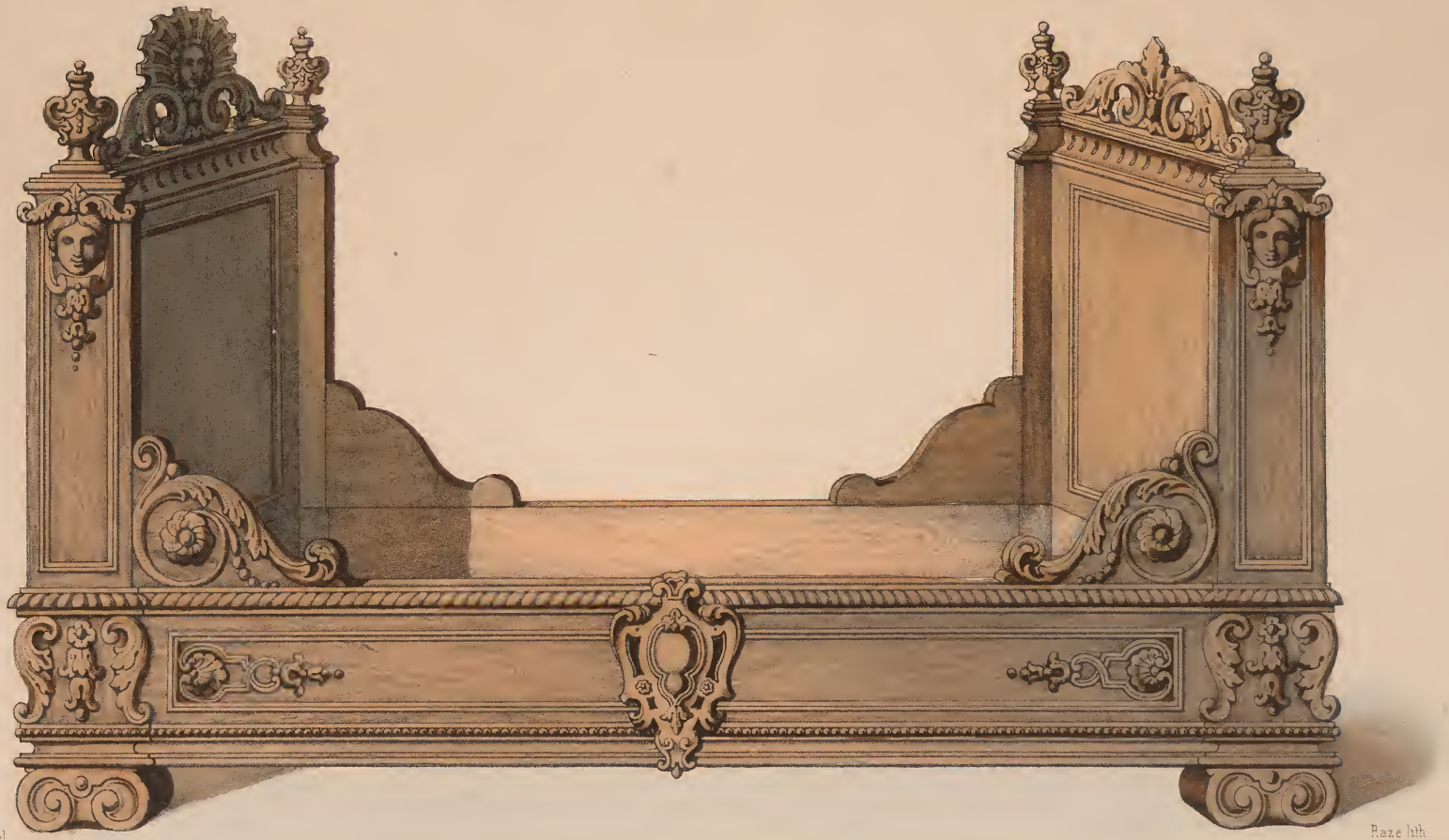

D. Guilmard del.

Raze lith

Lit. Style Louis XIV.

50 centimètres

1 2 Mètres.

Publié par D. Guilmard, rue de Bondy, 66, Porte St. Martin, Paris

Lith. J. Rigo et Cie r. Richer, 7

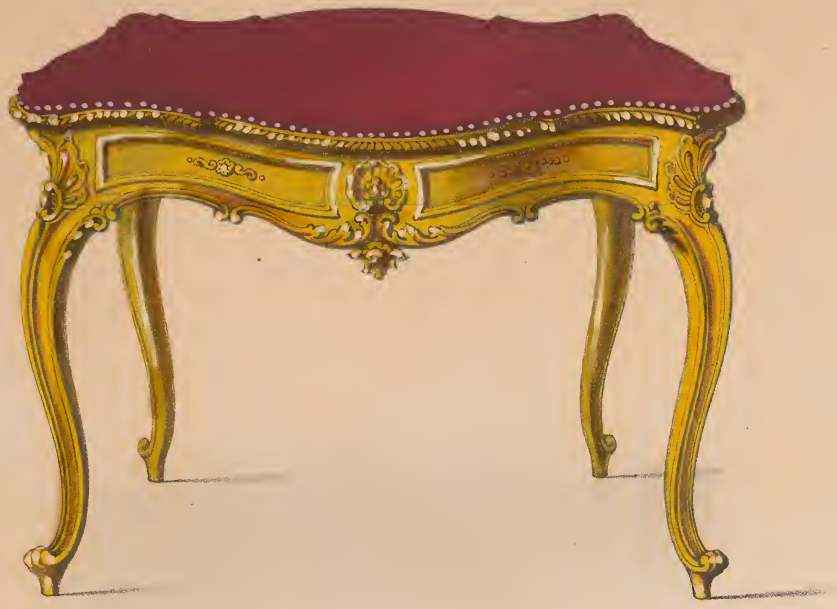

D. Guilmard del. Raze lith.

Tables. Style Louis XV.

60

1. Mètre.

Publié par D. Guilmard rue de Bondy 66, Porte St. Martin, Paris. Lith. J. Rigo et Cie rue Richer, 7.

Collection de Meubles.

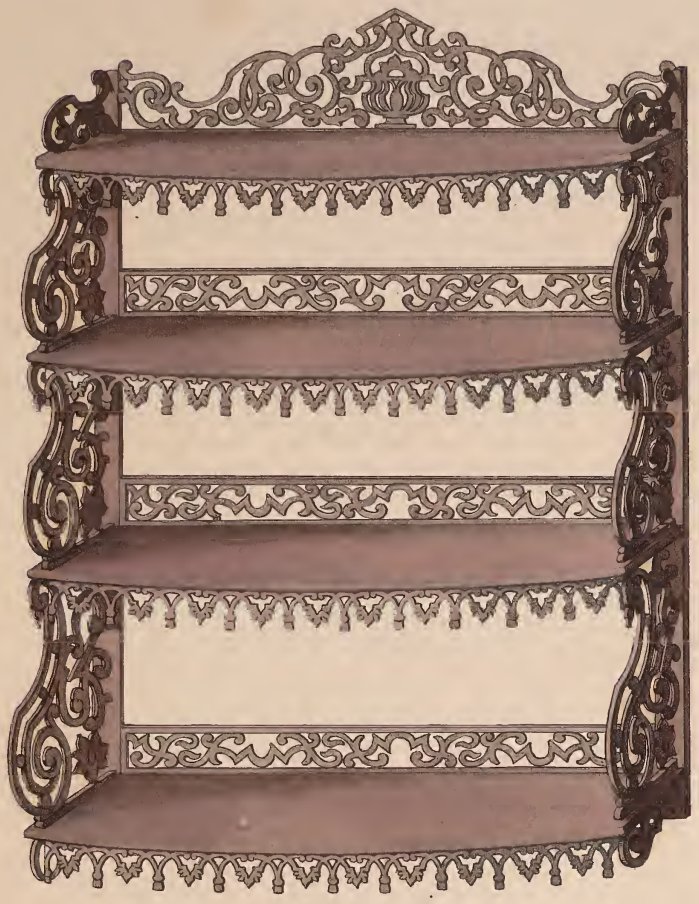

D. Guilmard. Raze lith.

Etagères diverses.
Découpure.

1 Mètre.

Publié par D. Guilmard, rue de Bondy, 66, Porte St. Martin. Paris.

Imp. [illegible] et Cie [illegible]

D. Guilmard del.

Raze, Lith.

Tenture et décors de lit, formant demi alcove avec cabinets.

Ornemens en tulippe en cuivre estampé.

5m 1 2 3 Mètres.

Publié par D. Guilmard et Bordeaux rue de Bondy, 66. Porte S.t Martin, Paris.

Lith. J. Rigo et C.ie r. Richer 7.

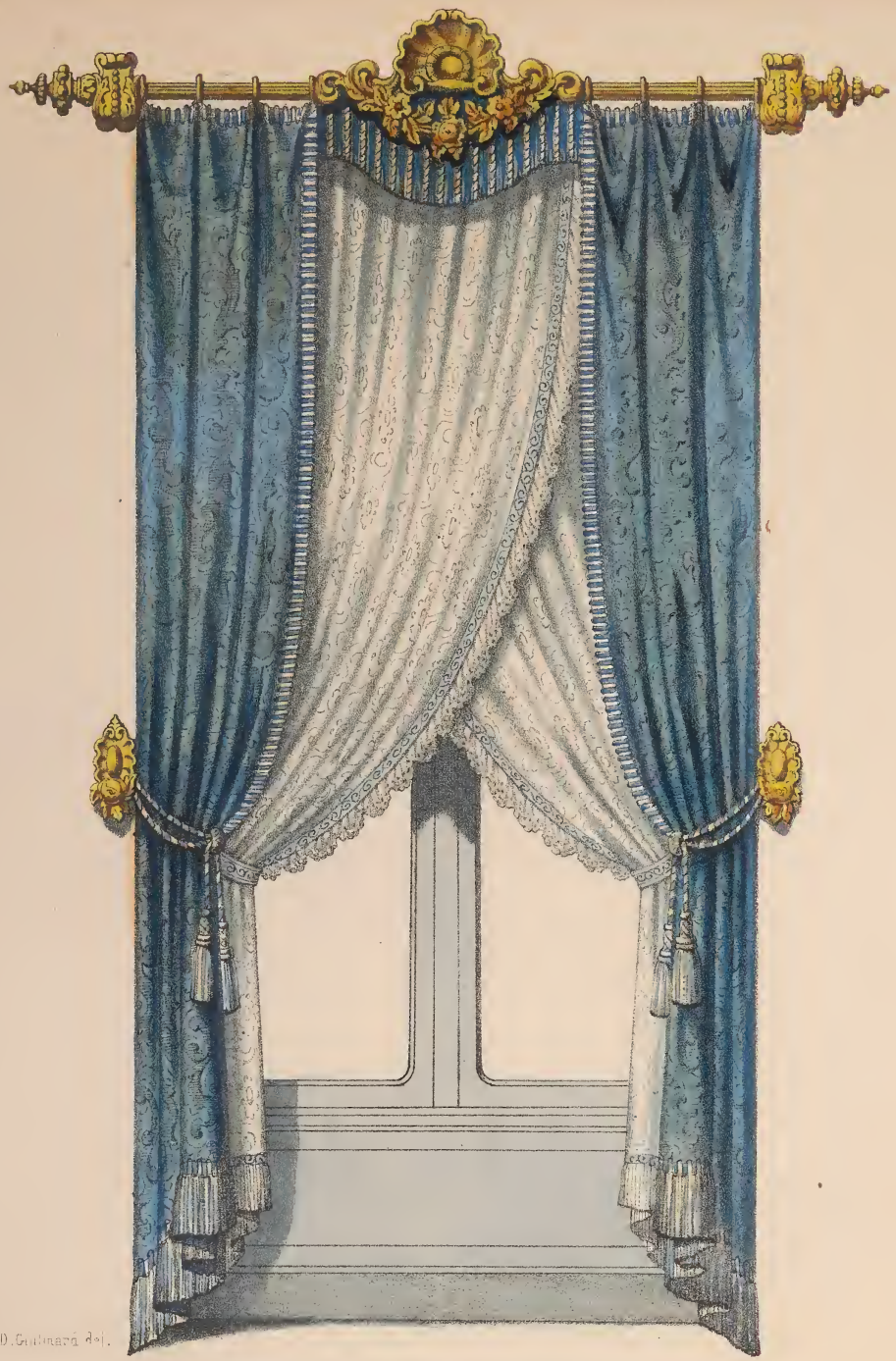

D. Guilmard del.

Ornemens, en bois doré.

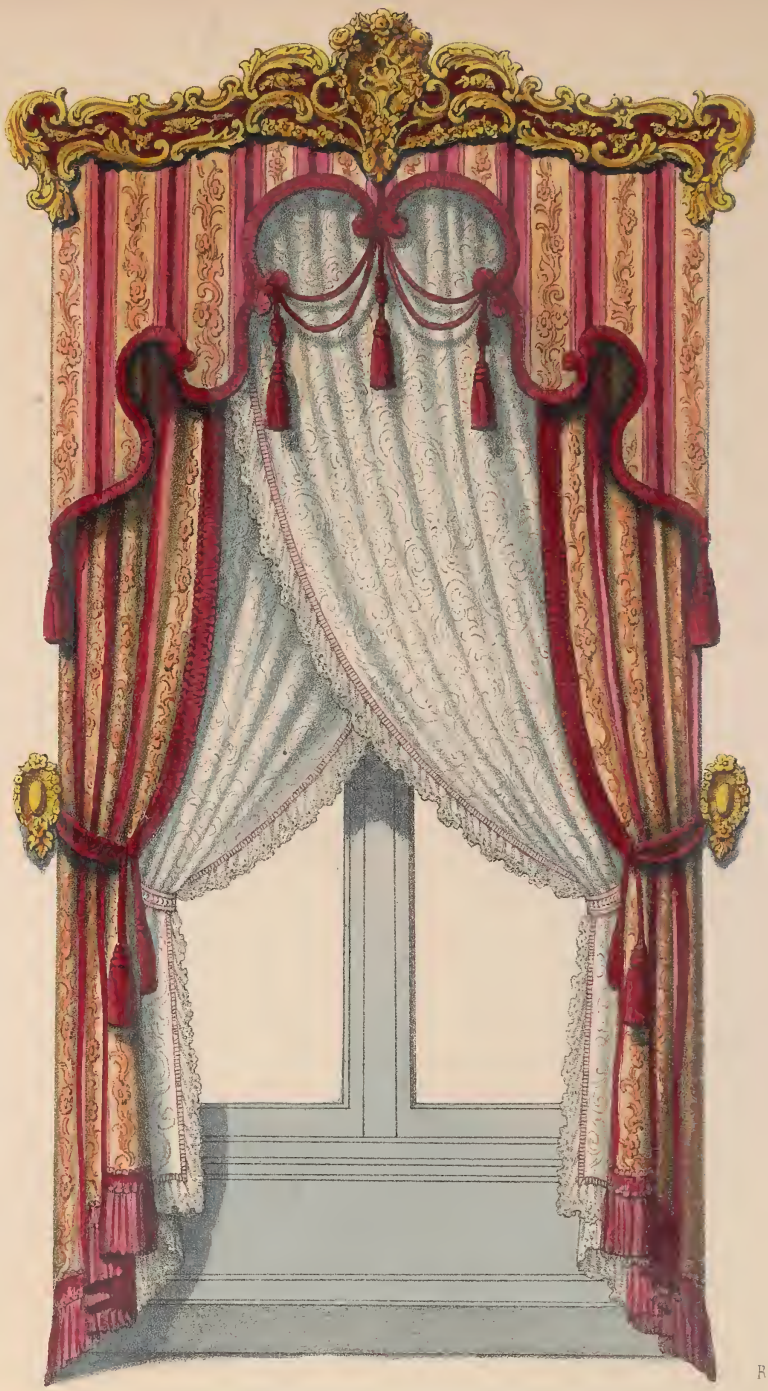

Rade lith.

Ornemens, cuivre estampé sur velours.
Exposition 1844.

50 1 2 3 Mètres.

Publié par D. Guilmard et Bordeaux, rue de Bondy 66 Porte St Martin. Paris.

Lith. J. Rigo et Cie r. Richer, 7

Collection de Tentures.

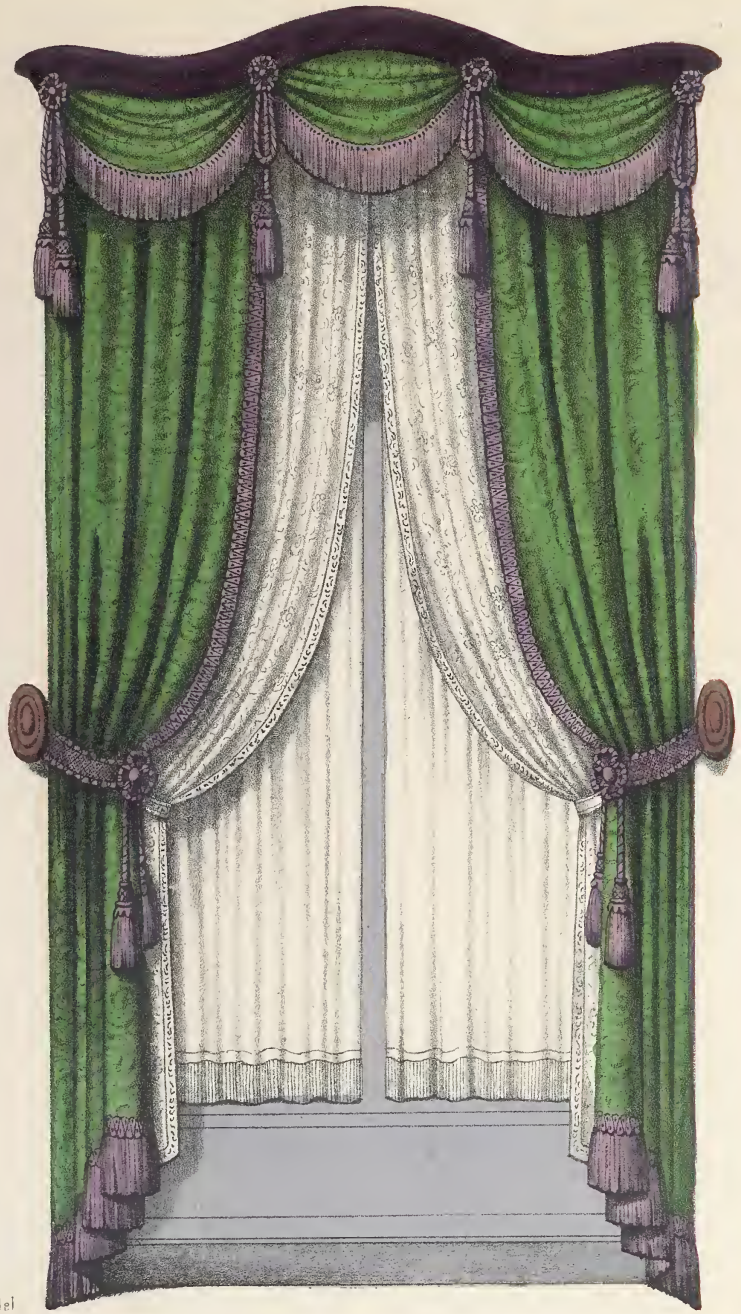

D. Guilmard del.

Galerie en velours.

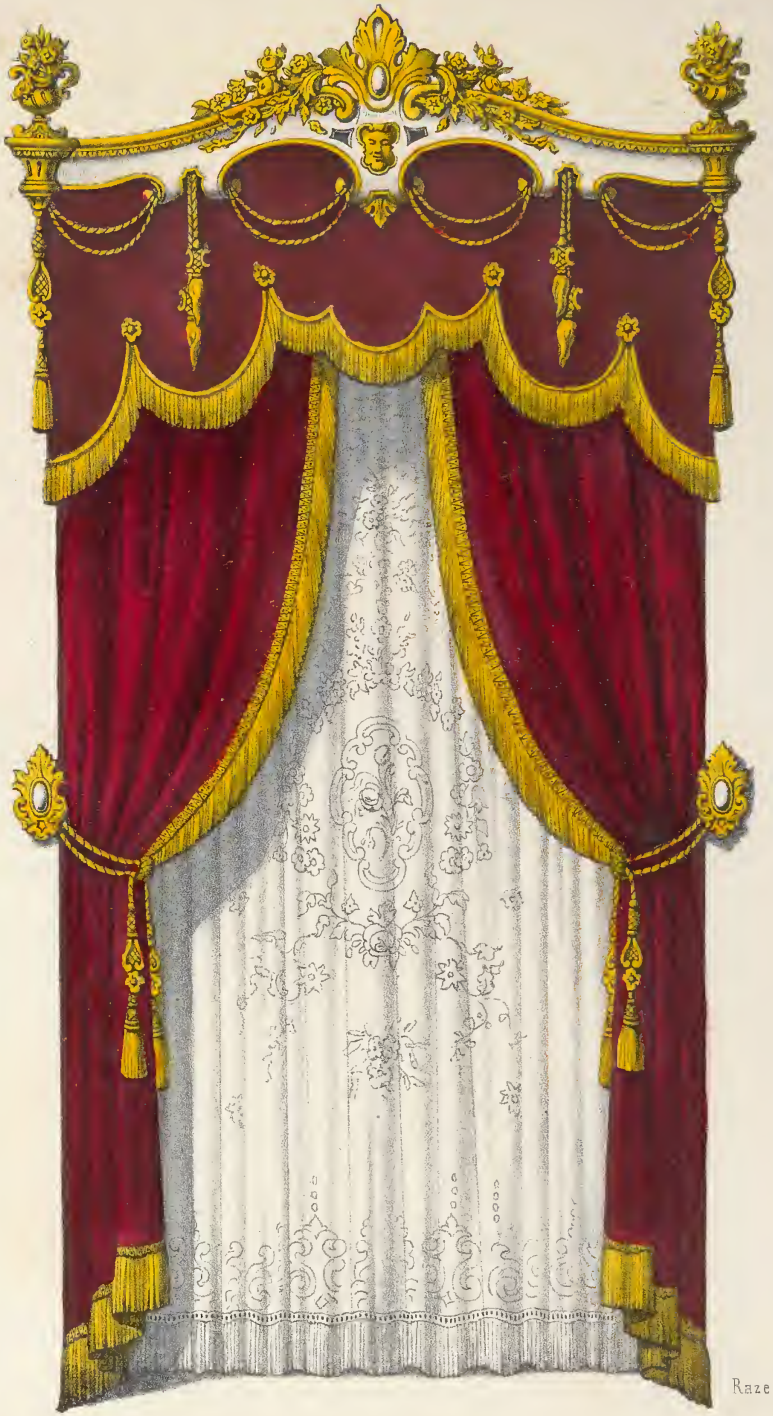

Raze lith.

Ornemens en bois or et blanc.

50 0 3 Mètres.

Collection de Sièges.

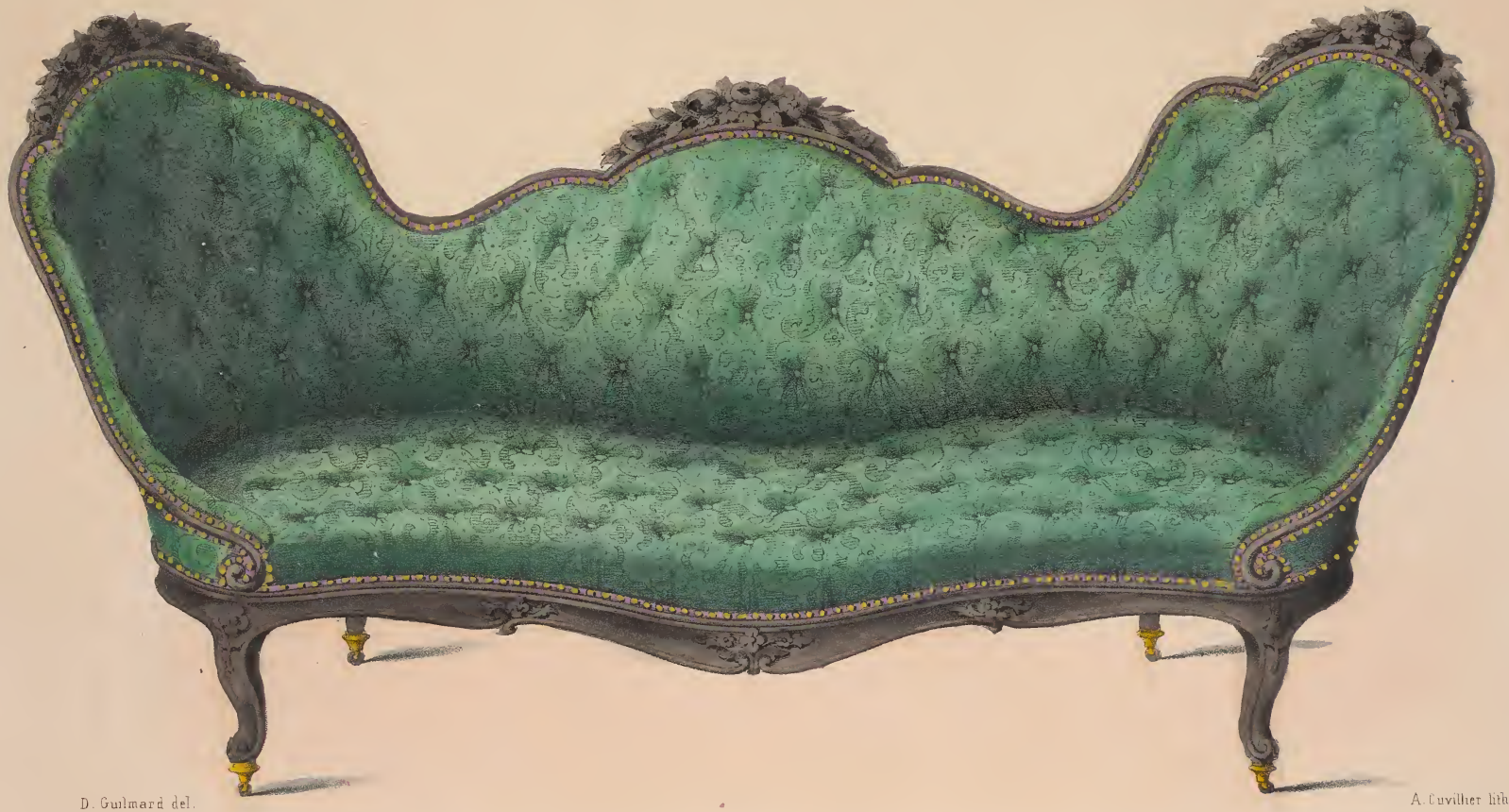

D. Guilmard del.

A. Cuvilher lith.

Canapé de second salon ou de Boudoir.

Publié par D. Guilmard, rue de Bondy 30, Porte St. Martin, Paris.

Lith. Jules Rigo et C.ie r. Richer.

D. Guilmard del. A. Cuvillier lith.

Chaises longues.

Publié par D. Guilmard, rue de Bondy, 66, Porte St Martin, Paris Lith. Jules Rigo et C.ie r. Richer, 7

Collection de Siegel.

D. Guilmard del.

A. Guvillier lith.

Fauteuil et chaise de second salon ou de Boudoir.

Publié par D. Guilmard, rue de Bondy, 66, Porte St Martin, Paris. Imp: Jules Rigo et Cie r Richer, 7.

D. Guilmard del.

Buffet étagère.

Pour salon ou boudoir.

A. Cuvillier lith.

Jardinière.

1 2 Mètres.

Publié par D. Guilmard, rue de Bondy, 66, Porte St. Martin. Paris.

Imp: Jules Rigo et Cie r. Richer, 7.

D.Guilmard, del.

Table de canapé à volets.

A.Cuvillier, Lith.

Table à ouvrage.

50

1.

2 Mètres.

Publié par D.Guilmard, rue de Bondy, 66; Porte St. Martin, Paris.

Lith. Jules Rigo et Cie, r. Richer.

Collection de Meubles.

D. Guilmard del. A. Cuvillier, Lith.

Grande Bibliothèque à trois corps.

50 1 2 3 4 Mètres.

Publié par D. Guilmard ... Paris ... Lith: Jules Rigé et Cie r. Richer 7.

Collection de Tentures.

Disposition de la tenture en étoffe, Côté de la cheminée.

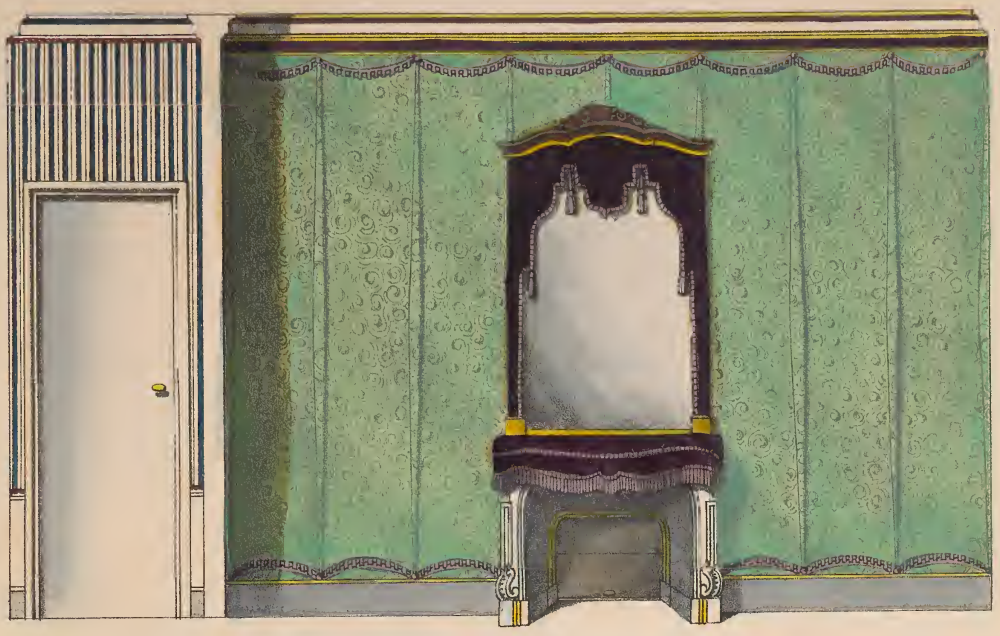

Plan par terre indiquant la position de chaque meuble.

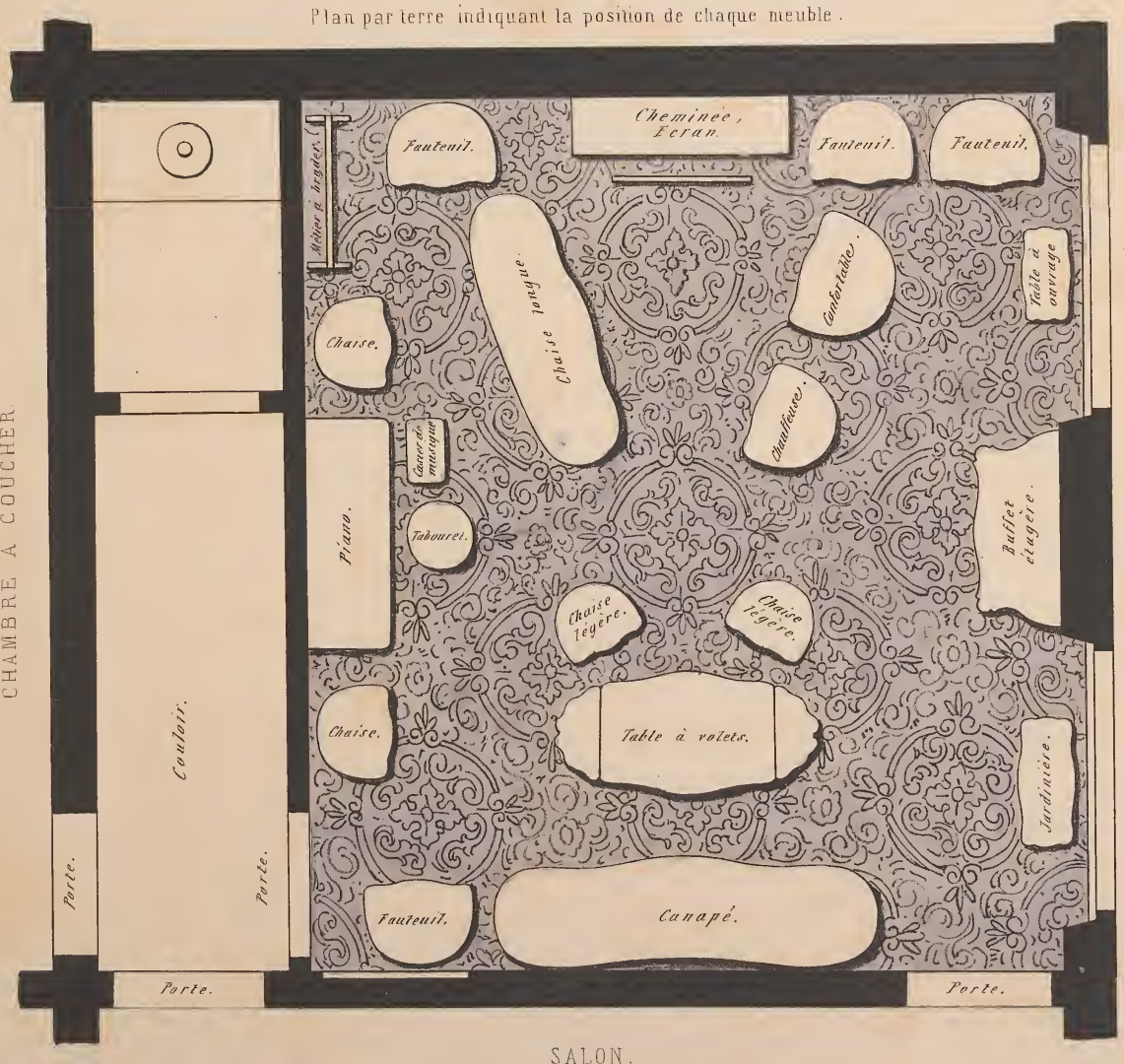

D. Guilmard del. Raze lith.

Ameublement d'un second salon, ou boudoir.

50 1 2 3 4 5 6 Mètres.

Publié par D. Guilmard et Bordeaux, rue de Bondy, 66, Porte St Martin, — Paris. Lith: Jules Rigo et Cie r. Richer, 7.

Collection de Tentures.

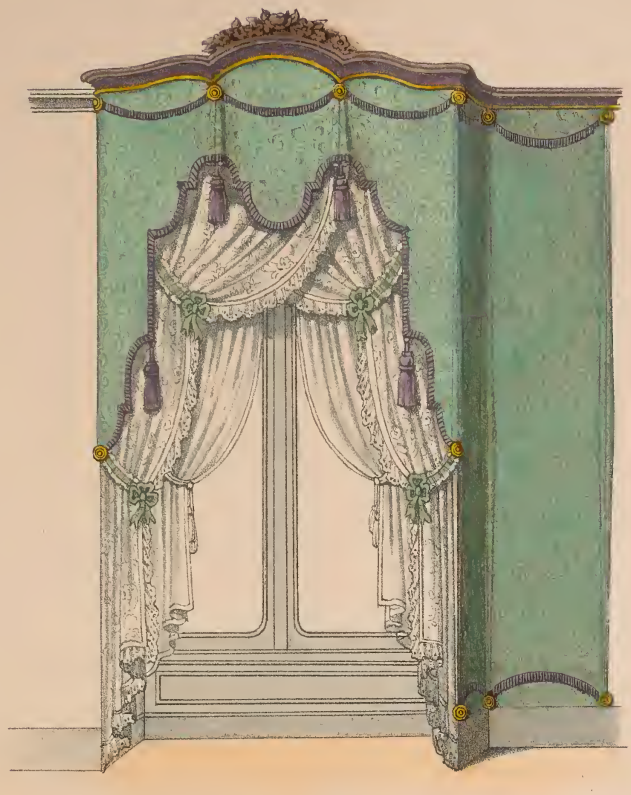

Croisee.

Portière.

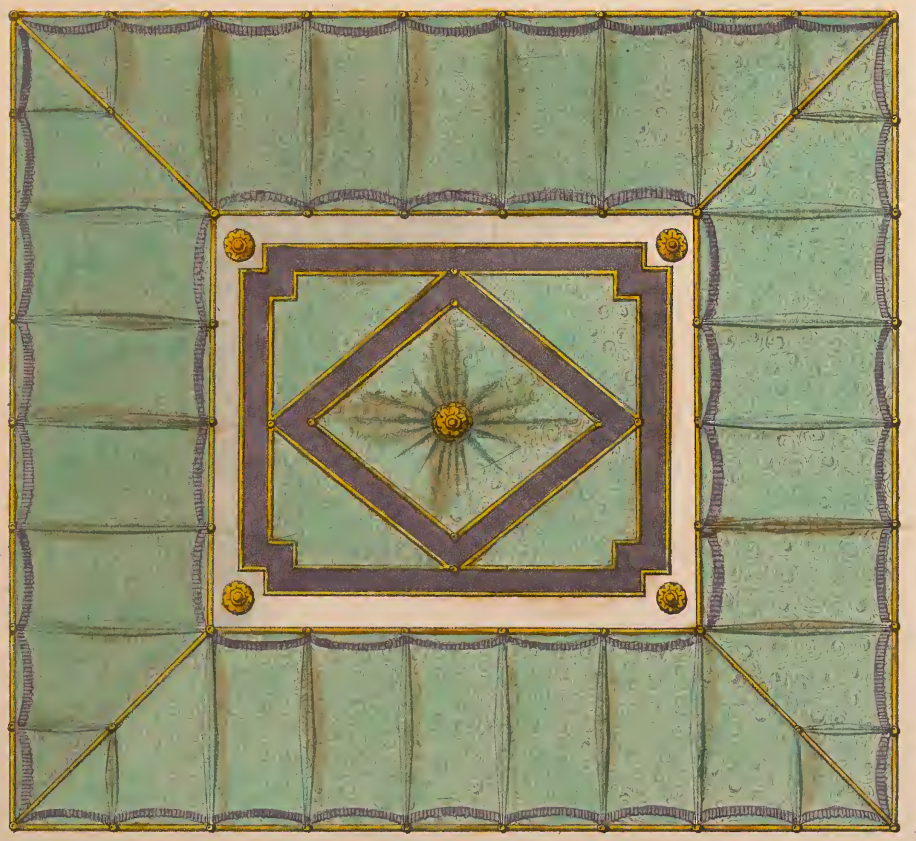

D. Guilmard del. Raze lith.

Plafond tendu en étoffe.

Ameublement d'un second salon, ou Boudoir.

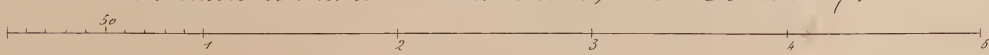

Echelle du Plafond.

Publié par D. Guilmard et Bordeaux, rue de Bondy, 66, Porte St Martin, Paris. Lith. Jules Rigo et Cie r. Richer.

Plan de la galerie.

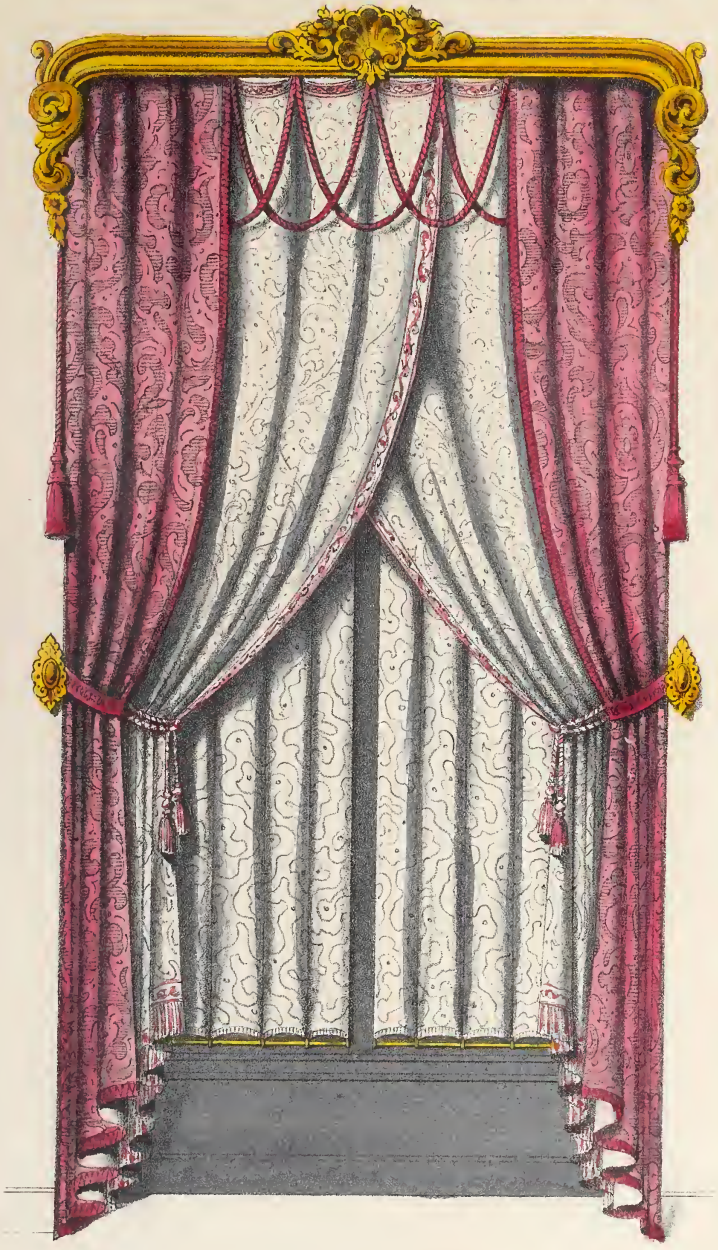

D. Guilmard del.

Ornements. Bois doré.

Plan de la galerie.

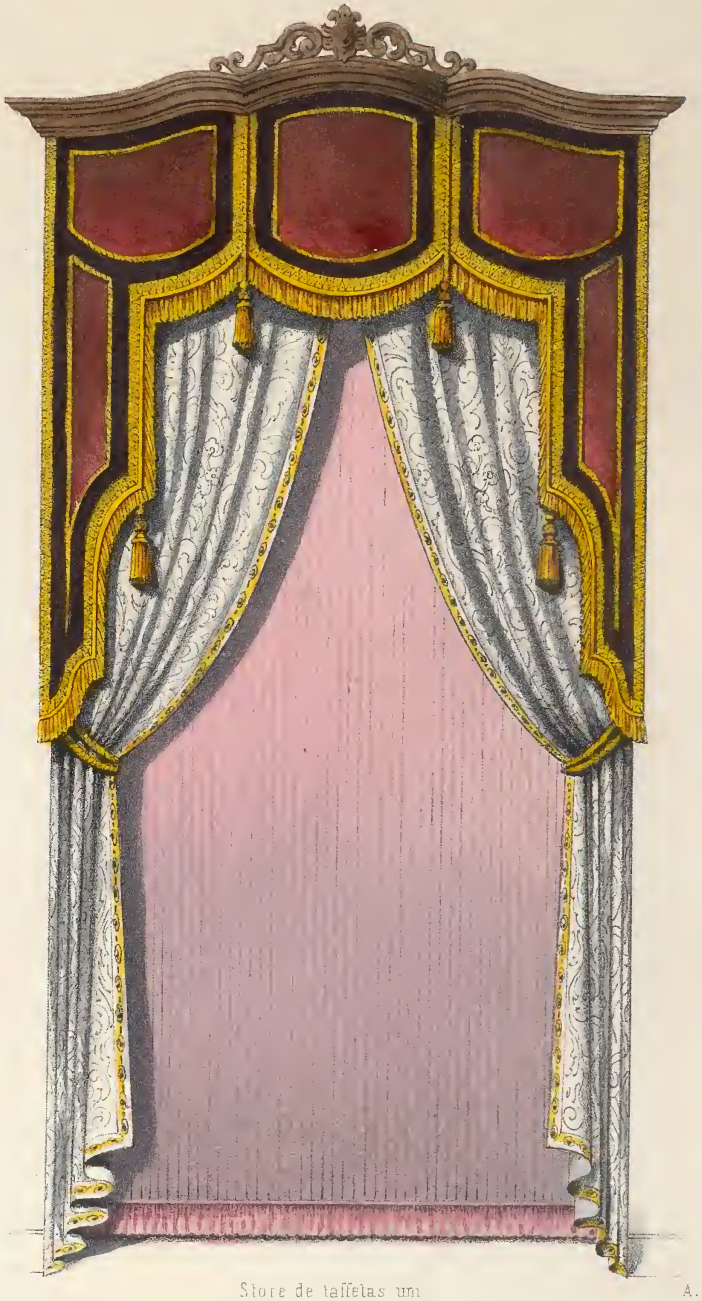

Store de taffetas uni

Ornements. Palissandre.

A. Cuvillier lith.

Decors de croisees.

3 Metres

Publié par D. Guilmard et Bordeaux rue de Bondy 66 Porte St. Martin. Paris.

Lith. Jules Rigo et C.ie r. Bucher 7.

Collection de Siegel.

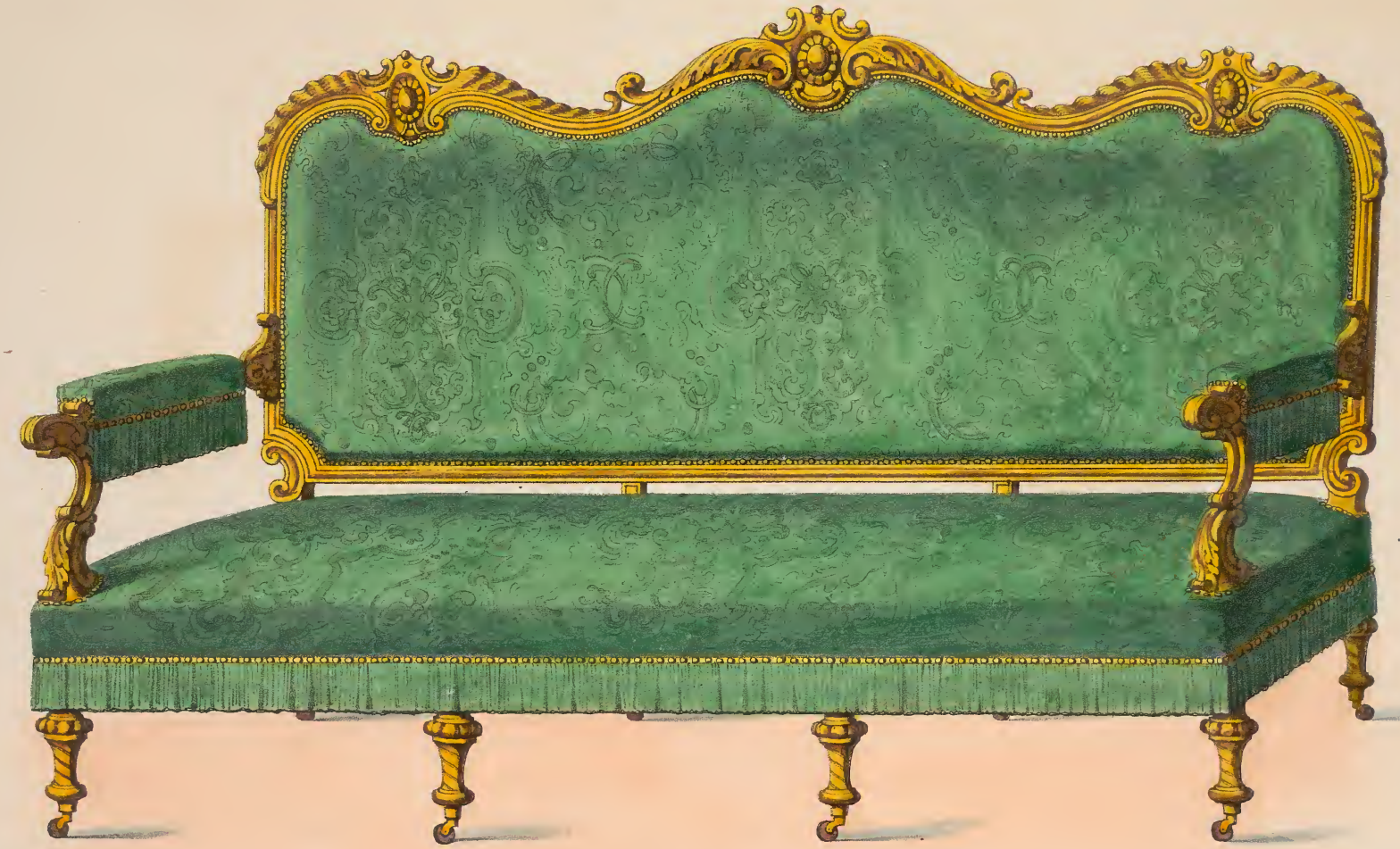

D. Guilmard del.

Raze lith.

Canapé.

Publié par D. Guilmard, rue de Bondy, 66, Porte St Martin Paris.

Imp. Jules Rigo et Cie

LE GARDE-MEUBLE Ancien et Moderne.

Collection de Siegel.

D. Guilmard del.

Raze lith.

Fauteuil et Chaise de Salon.

Publié par D. Guilmard, rue de Bondy. 66, Porte St. Martin. Paris.

Imp: Jules Rigo et Cie. r. Richer, 7.

D. Guilmard del. Raze lith.

Demi borne de salon.

Publié par D. Guilmard, rue de Bondy, 66, Porte St Martin. Paris. Imp. Jules Rigo et Cie

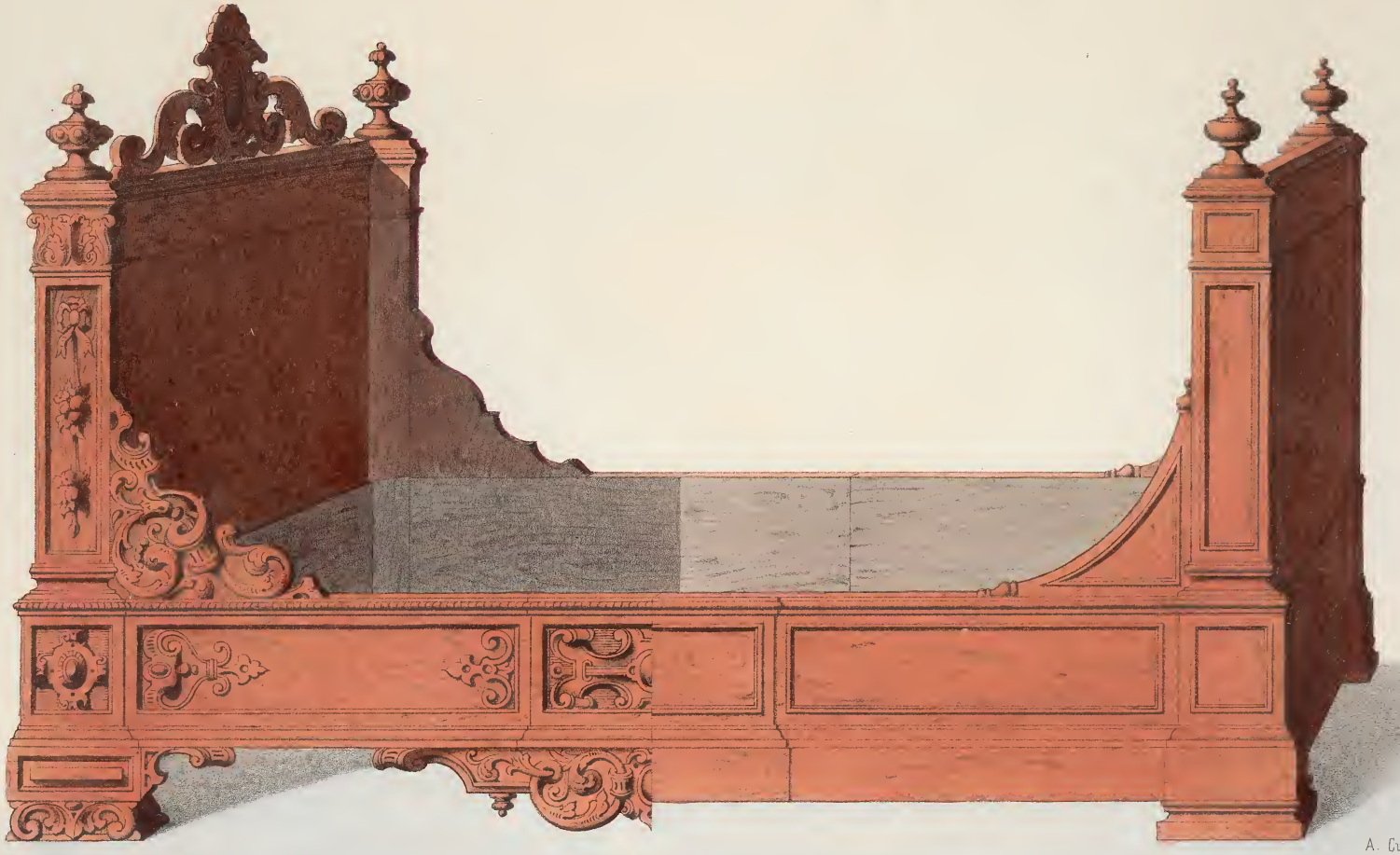

D. Guilmard del. A. Guillier lith.

Bois de lit droit. Genre renaissance.
avec ou sans sculptures.

50 1 2 Mètres.

Publié par D. Guilmard rue de Bondy, 66, Porte St. Martin. Paris. Imp: Jules Rigo et C.ie r. Richer, 7

D. Guilmard, del.

A. Cuvillier, Lith.

Armoire à Glace (Genre Renaissance)

avec ou sans Sculpture.

50 1 2 Mètres.

Publié par D. Guilmard, rue de Bondy, 66; porte St. Martin, Paris.

Lith. J. Rigo et Cie.

D Guilmard, del.

Jardinière.

Bureau de dame.

A. Cuvillier Lith

Meuble d'appui.

50

1 2 Mètres

Publié par D. Guilmard, rue de Bondy, 66; porte St. Martin, Paris.

Lith. J. Rigo et Cie r. Richer, 7.

Collection de Tentures.

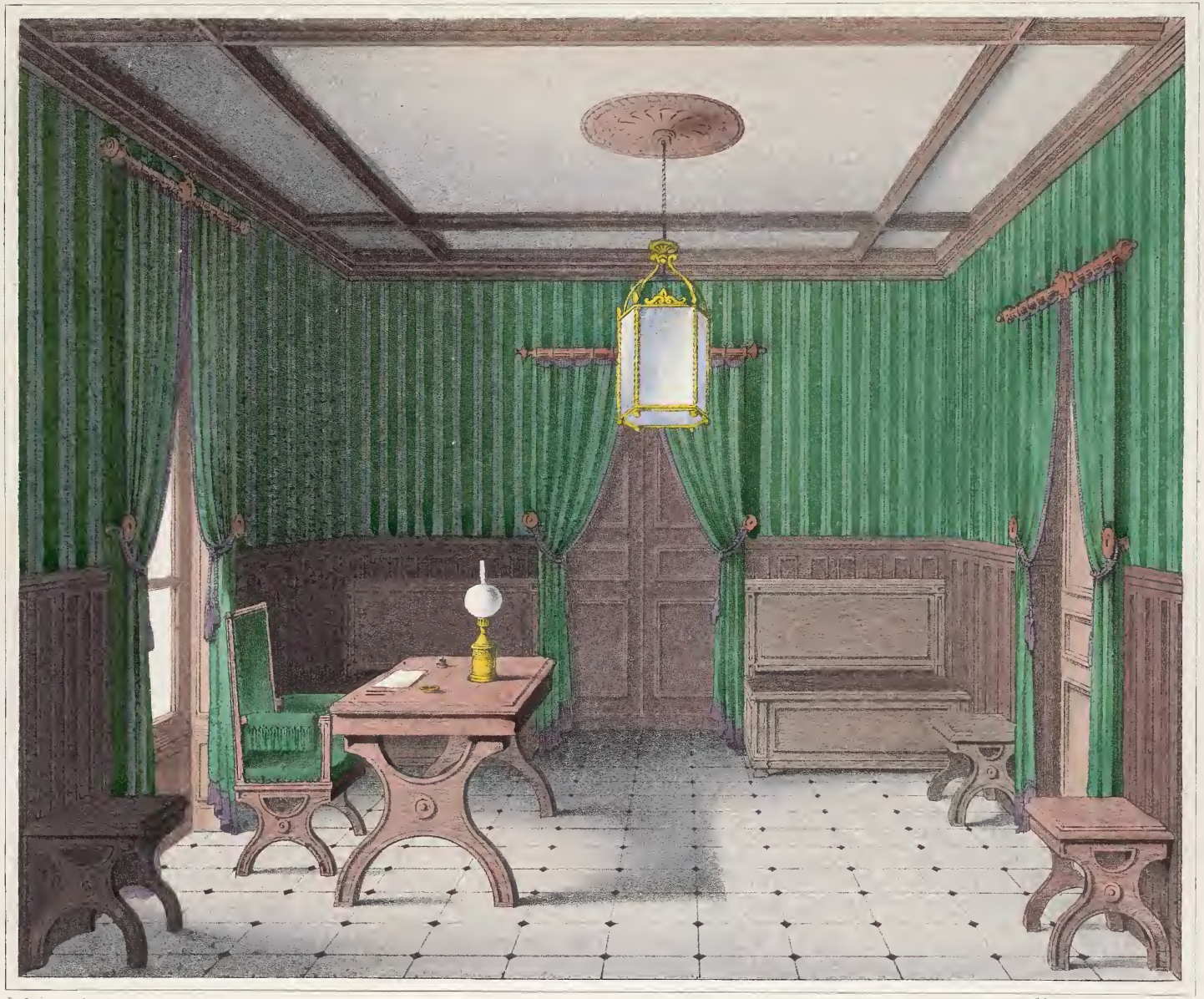

D. Guilmard inv. A. Cuvillier lith.

Antichambre

Publié par D Guilmard, rue de Bondy, 66, Porte St Martin. Paris

Imp. Jules Rigo et C.ie r Richer 7

Chassis et décors du ciel du lit de droite.

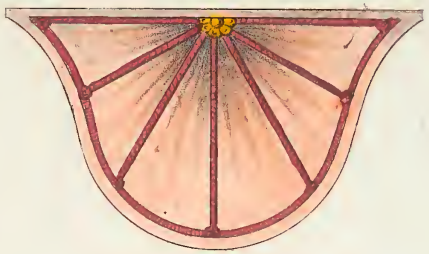

Ovale mouvementé et décors du ciel du lit de gauche.

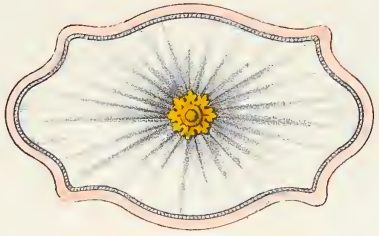

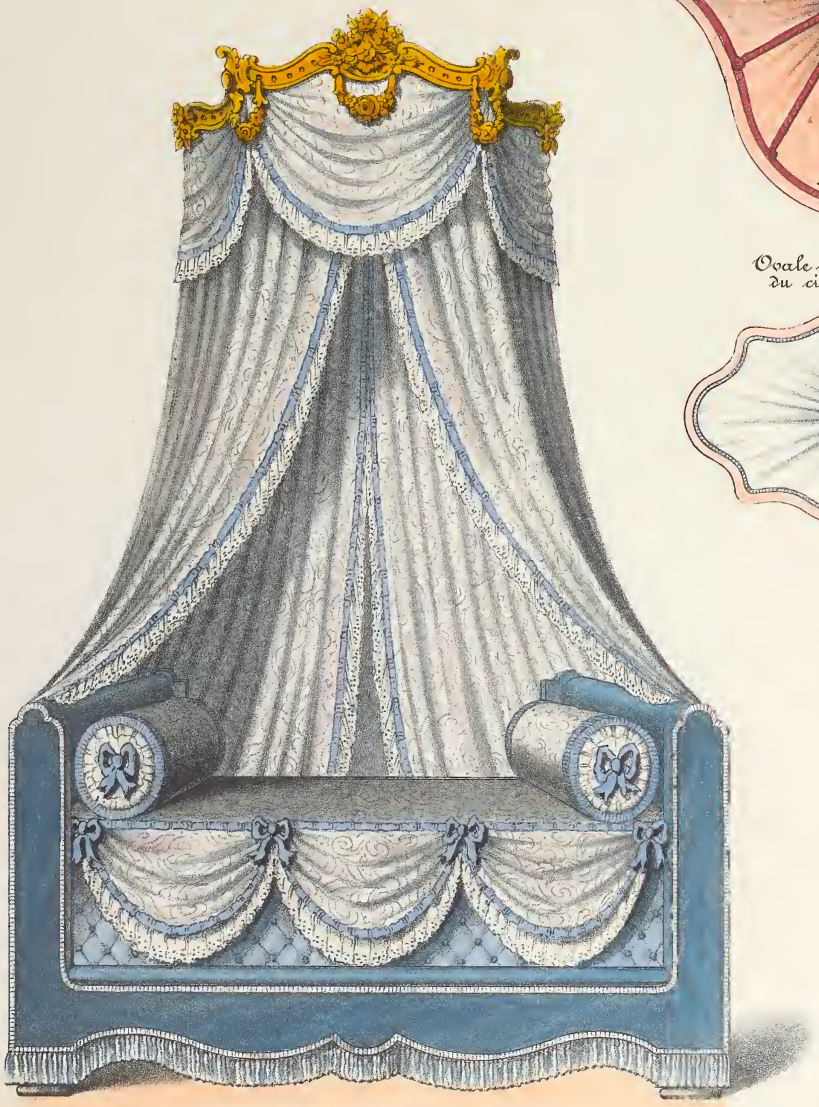

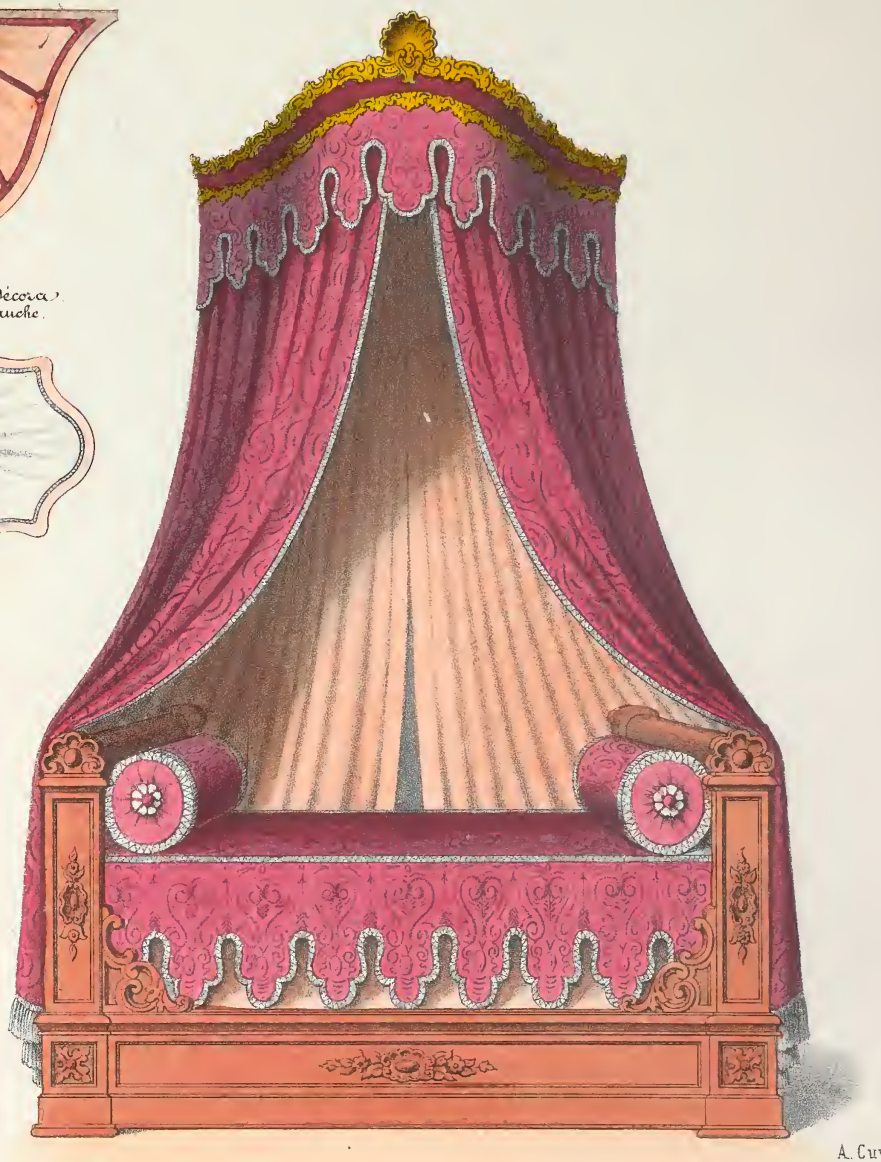

D. Guilmard del.

A. Cuvillier lith.

Lit de jeune personne.
Bois doré.

Décors de Lit.
Estampé et Velours.

50 1 2 3 Mètres.

Publié par D. Guilmard et Bordeaux, rue de Bondy, 66, Porte St Martin. Paris.

Imp. Jules Rigo et Cie r. Richer, 7

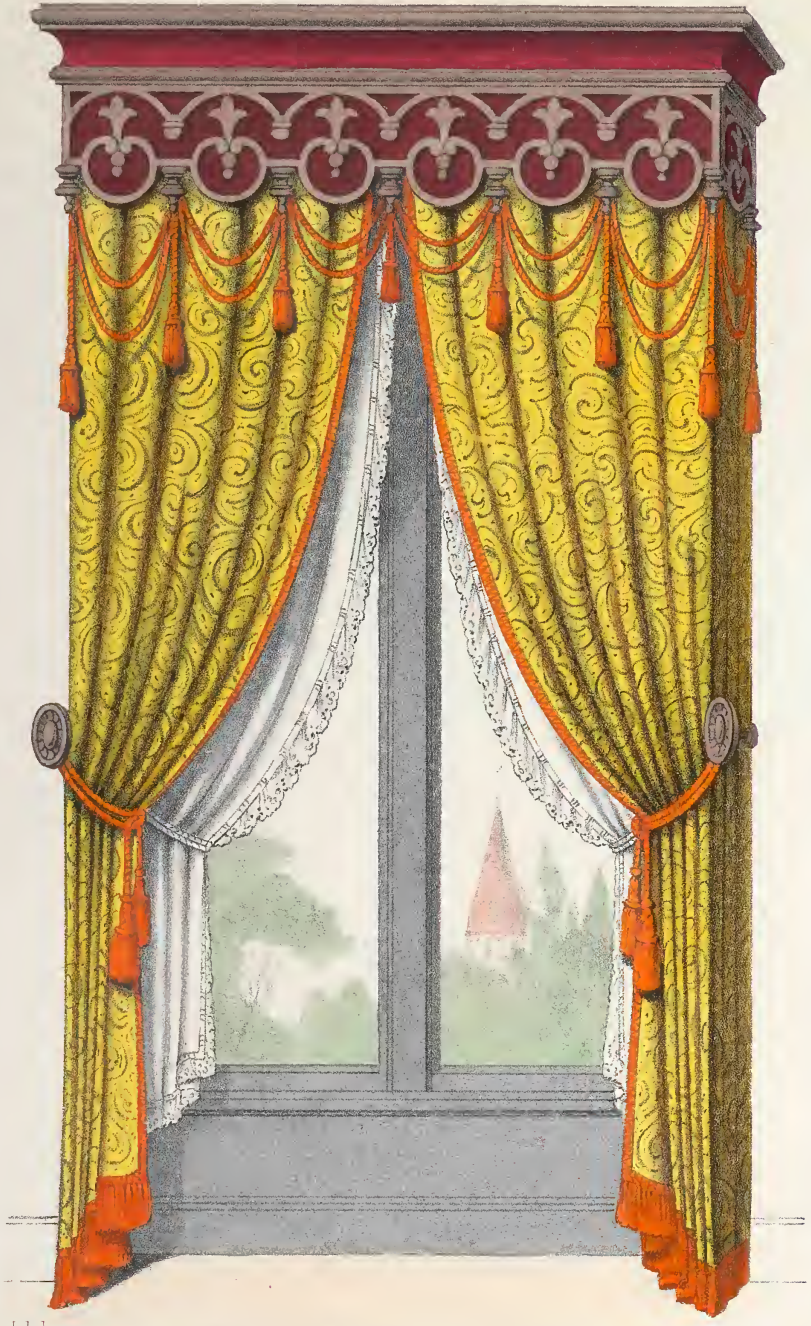

D. Guilmard del.

Ornemens en bois de palissandre en velours.

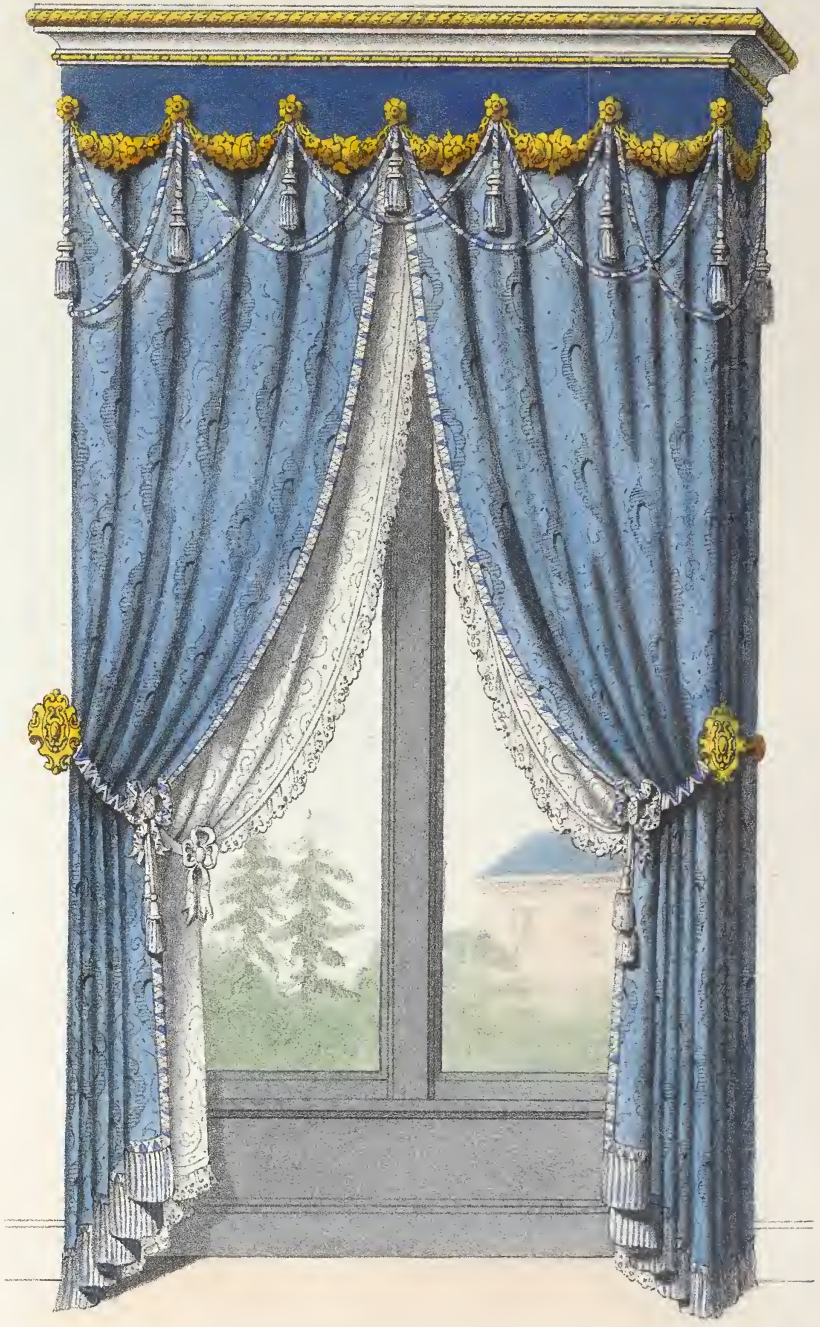

Ornemens en estampé et velours.

A. Cuvillier lith.

Décors de croisées.

50 centimètres — 1 — 2 — 3 Mètres

Publié par D. Guilmard et Bordeaux, rue de Bondy 66, Porte St Martin, Paris.

Imp.: Jules Rigo et Cie r. Richer, 7.

D Guilmard del. Raze lith.

Canapé à trois médaillons. Genre Louis XV.

Publié par D. Guilmard, rue de Bondy, 66, Porte St Martin. — Paris. Imp: Jules Rigo et C.ie r. Richer, 7

Méridienne. Genre Louis XV.

D. Guilmard. Raze lith.

Méridienne. Genre Moderne.

Publié par D. Guilmard, rue de Bondy, 66, Porte St Martin. Paris. Imp: J. Rigo et Cie

D. Guilmard del.

Raze lith.

Fauteuil et chaise Gondole, pour chambre à coucher. Genre Louis XV.

Publié par D. Guilmard, rue de Bondy, 66, Porte St. Martin. — Paris.

Imp: Jules Rigo et C.ie

Collection de Meubles.

D. Guilmard del.

Raze lith.

Nouveau Meuble de chambre à coucher,

remplaçant la Commode, l'Armoire à Glace et le Secrétaire.

50 centimètres — 1 — 2 Mètres.

Publié par D. Guilmard, rue de Bondy, 66, Porte St Martin, Paris.

Lith: Jules Rigo et Cie

Collection de Meubles.

Petite Console.

Petite Console.

D. Guilmard del.

Raze lith.

Guéridons (Genre renaissance)

Publié par D. Guilmard, rue de Bondy, 66, Porte St Martin. Paris.

Lith. Jules Rigo et Cie

Collection de Meubles.

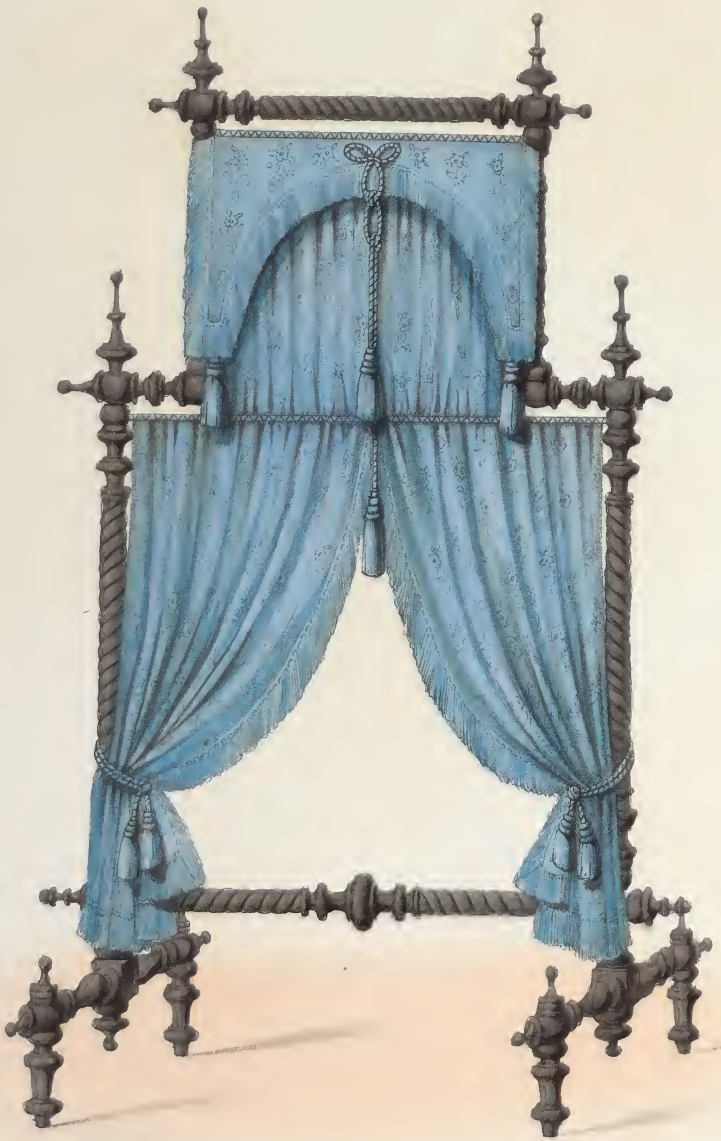

D. Guilmard del.

Rapp lith.

Écrans à Rideaux.

50 1 2 Mètres.

Publié par D. Guilmard, rue de Boudy, 66, Porte St Martin. Paris

Imp. Jules Rigo et Cie

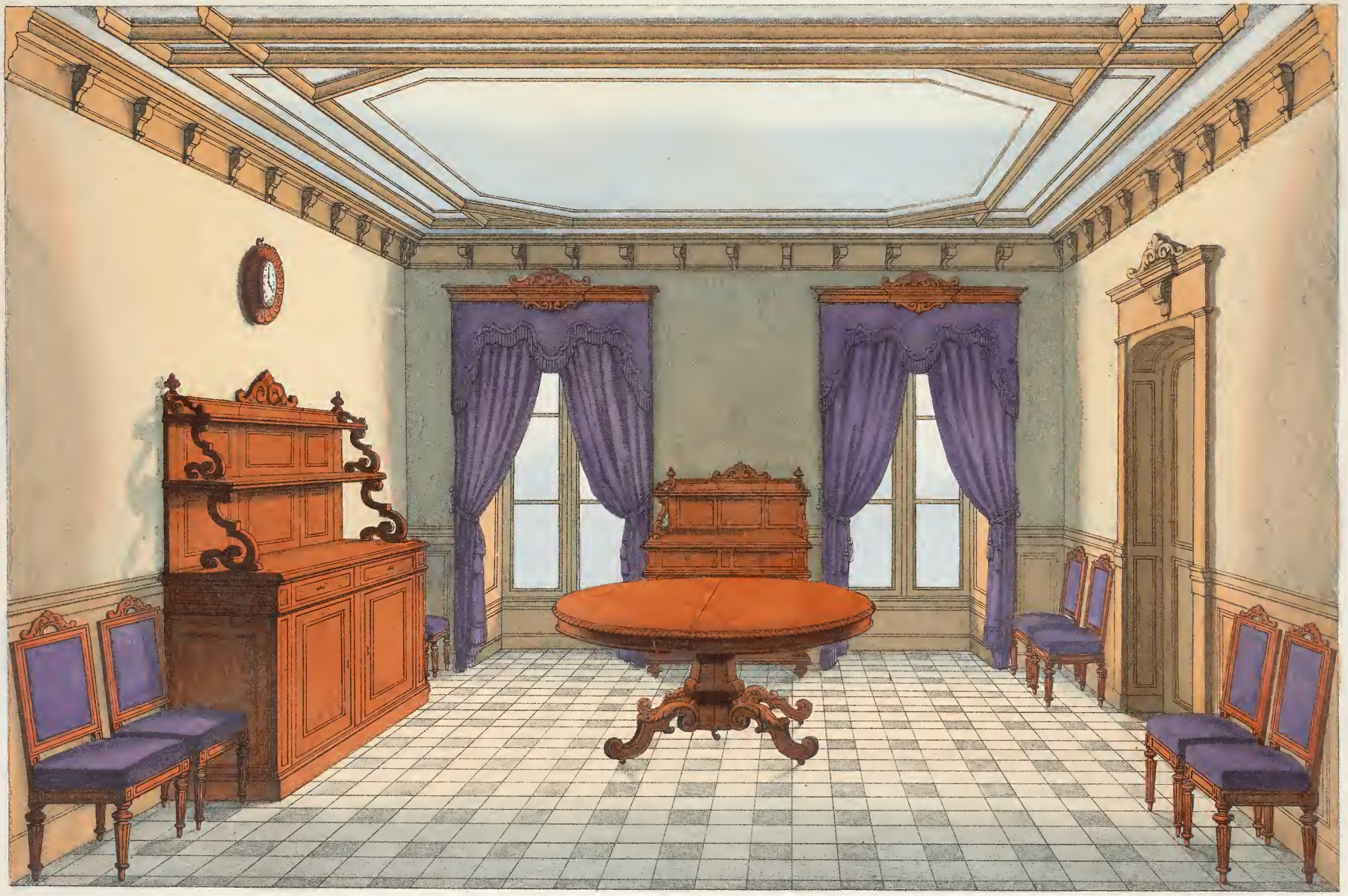

D. Guilmard del.

Raze lith.

Salle à manger.

Publié par D. Guilmard et Bordeaux, rue de Bondy, 66, Porte St Martin. Paris

Lith: Jules Rigo et Cie

Lits Jumeaux. Genre Renaissance.

50 1 2 3 Mètres

Publié par D. Guilmard et Bordeaux, rue de Bondy, 66, Porte St. Martin. Paris.

Imp. Jules Rigo et C.ie

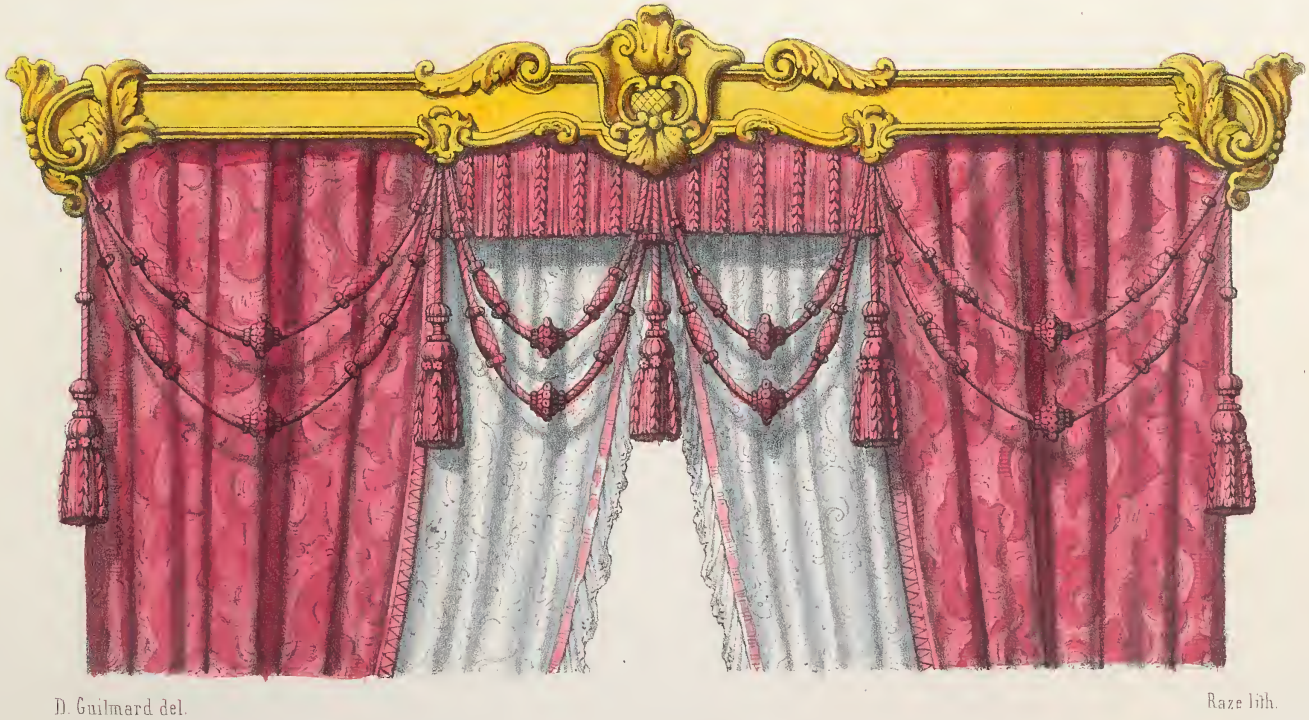

D. Guilmard del. Raze lith.

Décors de Croisées. Bois doré.

Publié par D. Guilmard et Bordeaux, rue de Bondy, 66, Porte St Martin. Paris. Imp: J. Rigo et Cie

39088012850111